



GOBIERNO AUTONOMO DESCENTRALIZADO MUNICIPAL DE TENA



INFORME DE RENDICION DE CUENTAS AÑO 2011.

PRESENTACION.

"TENA UNA CIUDAD PARA VIVIR BIEN"

En cumplimiento de lo dispuesto en el Artículo 266 del Código Orgánico de Organización Territorial, Autonomía y Descentralización, presenta el Informe de Rendición de Cuentas sobre la ejecución presupuestaria anual del ejercicio fiscal comprendido entre el 01 de enero al 31 de diciembre del año 2011, en el cual se expone el nivel de cumplimiento de sus metas, en atención a las prioridades estratégicas desarrolladas durante el año 2011.

INTRODUCCION.

El presente informe de gestión tiene el propósito de poner en conocimiento de la ciudadanía el grado de contribución y desarrollo que el Gobierno Autónomo Descentralizado Municipal de Tena ha ejecutado durante el año 2011 para el logro de las metas propuestas en cumplimiento de los objetivos de los Gobiernos Locales, diseñados por el Gobierno Local en respuesta al mandato entregado por las ciudadanas y ciudadanos del Cantón.

Al amparo de las disposiciones establecidas en la Constitución, Código Orgánico de Organización Territorial, Autonomía y Descentralización, Código Orgánico de Planificación y Finanzas Públicas, Ley Orgánica del Servicio Público y su Reglamento General, Ley Orgánica del Sistema Nacional de Contratación Pública y su Reglamento General, demás Normas Legales Vigentes, Ordenanzas y Resoluciones, los procedimientos institucionales se basan en su Misión, Visión, Objetivos, Políticas, Valores y Principios; y, Competencias Constitucionales para la elaboración del Plan de Desarrollo Estratégico Cantonal y Ordenamiento Territorial para el desarrollo del Buen Vivir. La entidad, en coordinación con los Niveles: Gobernante, Habilitantes de Asesoría, Habilitantes de Apoyo y Agregadores de Valor, conjuntamente con las autoridades, orientaron su gestión hacia la articulación de una base común de las políticas públicas, armonizadas con el proceso de planificación y dinamización de los proyectos con una nueva visión de manejo integral de patrimonio natural y cultural del Cantón.

Profundizar y dar continuidad a las políticas y objetivos estratégicos de la institución fue la principal premisa con la que se ha dado paso al desarrollo cantonal en cumplimiento de la Planificación Nacional, Distrital, Provincial, Cantonal y Parroquial, respetando el ámbito de competencias determinadas en el artículo 264 de la Constitución de la República del Ecuador.



GOBIERNO AUTONOMO DESCENTRALIZADO MUNICIPAL DE TENA



GESTION ADMINISTRATIVA.

MISIÓN.

Planear, implementar y sostener las acciones del desarrollo del Gobierno Municipal. Dinamizar los proyectos de obras y servicios con calidad y oportunidad, que aseguren el desarrollo social y económico de la población, con la participación directa y efectiva de los diferentes actores sociales y dentro de un marco de transparencia y ética institucional y el uso óptimo del talento humano altamente comprometidos, capacitados y motivados.

VISIÓN.

Convertir el Cantón Tena, en un referente dinámico de cambio, cuyas características de crecimiento, estén marcadas por la activa participación de sus habitantes, dentro de un marco de planificación que implique la responsabilidad social de sus entes y organizaciones, y cuyas actividades productivas optimicen el talento humano, tecnológicos y naturales, permitiendo el desarrollo integral del cantón, en una armónica relación hombre naturaleza, que vaya consolidando su identidad de pueblo trabajador, hospitalario y alegre.

OBJETIVOS.

Procurar el bienestar de la colectividad y contribuir al fomento y protección de los intereses locales;

Planificar e impulsar el desarrollo físico del cantón y de sus áreas urbanas y rurales;

Acrecentar el espíritu de integración de todos los actores sociales y económicos, el civismo y la confraternidad de la población para lograr el creciente progreso del cantón;

Coordinar con otras entidades, el desarrollo y mejoramiento de la cultura, de la educación y la asistencia social;

Investigar, analizar y recomendar las soluciones más adecuadas a los problemas que enfrenta el Municipio, con arreglo a las condiciones cambiantes, en lo social, político y económico;

Estudiar la temática municipal y recomendar la adopción de técnicas de gestión racionalizada y empresarial, con procedimientos de trabajo uniforme y flexibles, tendientes a profesionalizar y especializar la gestión del gobierno local;

Auspiciar y promover la realización de reuniones permanentes para discutir los problemas municipales, mediante el uso de mesas redondas, seminarios, talleres, conferencias, simposios, cursos y otras actividades de integración y trabajo;

Capacitación del talento humano, que apunte a la profesionalización de la gestión municipal y la integración del personal en equipos de trabajo;

Mejorar y ampliar la cobertura de servicios de manera paralela al mejoramiento de la administración con el aporte de la comunidad; y,

Las demás disposiciones establecidas en las Normas Legales Vigentes.

POLÍTICAS.

Se adoptan las siguientes políticas de trabajo:



GOBIERNO AUTONOMO DESCENTRALIZADO MUNICIPAL DE TENA



- Concertación con los diferentes actores sociales, para el logro de una participación efectiva en el desarrollo de la ciudad;
- Movilización de esfuerzos para dotar al Municipio de una infraestructura administrativa, material y humana que permita receptor y procesar adecuadamente los efectos de la descentralización;
- Fortalecimiento y desarrollo municipal, a base de un óptimo aprovechamiento de los recursos y esfuerzos sostenidos para mejorar e incrementar los ingresos de recaudación propia, impuestos, tasas, contribuciones, etc. que permita el autofinanciamiento de los gastos, mediante un proceso de gerencia municipal;
- Preservar y encausar los intereses municipales y ciudadanos como finalidad institucional;
- Voluntad política, trabajo en equipo y liderazgo, para la búsqueda constante de los más altos niveles de rendimiento, a efectos de satisfacer con Oportunidad las expectativas ciudadanas, a base de concertación de fuerzas y de compromisos de los diferentes sectores internos de trabajo: Normativo, Ejecutivo, de Apoyo y Operativo; en consecuencia, dinamismo y creatividad de las autoridades y servidores para lograr una sostenida y equilibrada participación y apoyo mutuo, como la base del mejor enfrentamiento de problemas y soluciones; e,
- Identificación de los problemas prioritarios de la comunidad y búsqueda oportuna de las soluciones más adecuadas, con el menor costo y el mayor beneficio.

COMPETENCIAS.

1. Planificar el desarrollo cantonal y formular los correspondientes planes de ordenamiento territorial, de manera articulada con la planificación nacional, regional, provincial y parroquial, con el fin de regular el uso y la ocupación del suelo urbano y rural.
2. Ejercer el control sobre el uso y ocupación del suelo en el cantón.
3. Planificar, construir y mantener la vialidad urbana.
4. Prestar los servicios públicos de agua potable, alcantarillado, depuración de aguas residuales, manejo de desechos sólidos, actividades de saneamiento ambiental y aquellos que establezca la ley.
5. Crear, modificar o suprimir mediante ordenanzas, tasas y contribuciones especiales de mejoras.
6. Planificar, regular y controlar el tránsito y el transporte público dentro de su territorio cantonal.
7. Planificar, construir y mantener la infraestructura física y los equipamientos de salud y educación, así como los espacios públicos destinados al desarrollo social, cultural y deportivo, de acuerdo con la ley.
8. Preservar, mantener y difundir el patrimonio arquitectónico, cultural y natural del cantón y construir los espacios públicos para estos fines.
9. Formar y administrar los catastros inmobiliarios urbanos y rurales.



GOBIERNO AUTONOMO DESCENTRALIZADO MUNICIPAL DE TENA



10. Delimitar, regular, autorizar y controlar el uso de las playas de mar, riberas y lechos de ríos, lagos y lagunas, sin perjuicio de las limitaciones que establezca la ley.
11. Preservar y garantizar el acceso efectivo de las personas al uso de las playas de mar, riberas de ríos, lagos y lagunas.
12. Regular, autorizar y controlar la explotación de materiales áridos y pétreos, que se encuentren en los lechos de los ríos, lagos, playas de mar y canteras.
13. Gestionar los servicios de prevención, protección, socorro y extinción de incendios.
14. Gestionar la cooperación internacional para el cumplimiento de sus competencias.

Para lograr una Administración eficiente, eficaz y Efectiva, se consideraron diversas alternativas con la finalidad de alcanzar los objetivos deseados, de igual manera, se eligieron aquellas que sustentadas en la técnica, representaban la solución más eficiente en la utilización de los recursos municipales, buscando siempre aumentar la racionalidad de las opciones adoptadas, en aras de lograr la equidad.

Estoy convencido que los esfuerzos realizados han contribuido al mejoramiento de las condiciones de vida y bienestar de la población cantonal.

Ha sido permanente la preocupación y exigencia, a fin de aumentar día a día la eficiencia en la utilización de los recursos disponibles e incrementar la eficacia en el logro de los objetivos de los proyectos financiados.

Los recursos e insumos utilizados en los procesos de implementación de los proyectos sociales y de inversión, permiten presentar los productos generados por la municipalidad, como concreción de la toma de decisiones en la Administración de la Gestión Pública Local, la misma que, gracias al esfuerzo mancomunado de todos quienes conforman la familia del Gobierno Autónomo Descentralizado Municipal de Tena, hemos logrado consolidar una estructura fortalecida en cumplimiento de las Normas Legales Vigentes, en beneficio del desarrollo económico local. La jerarquía administrativa adoptada por la municipalidad, garantiza la realización de los procesos y productos en consecuencia al alcance de los objetivos.

La Estructura Organizacional por Procesos que reglamenta el Orgánico de Gestión Organizacional por Procesos del Gobierno Autónomo Descentralizado Municipal de Tena, determina los niveles jerárquicos institucionales, conformada por el Legislativo, Ejecutivo, Directivo y Operativo, cada uno de ellos orientados al desarrollo de la gestión pública local con una misión, visión, atribuciones y responsabilidades, base de la estructura y productos que permiten generar resultados en base a la gestión del desempeño en cumplimiento de lo dispuesto en las Normas Legales Vigentes.



GOBIERNO AUTONOMO DESCENTRANDO MUNICIPAL DE TENA

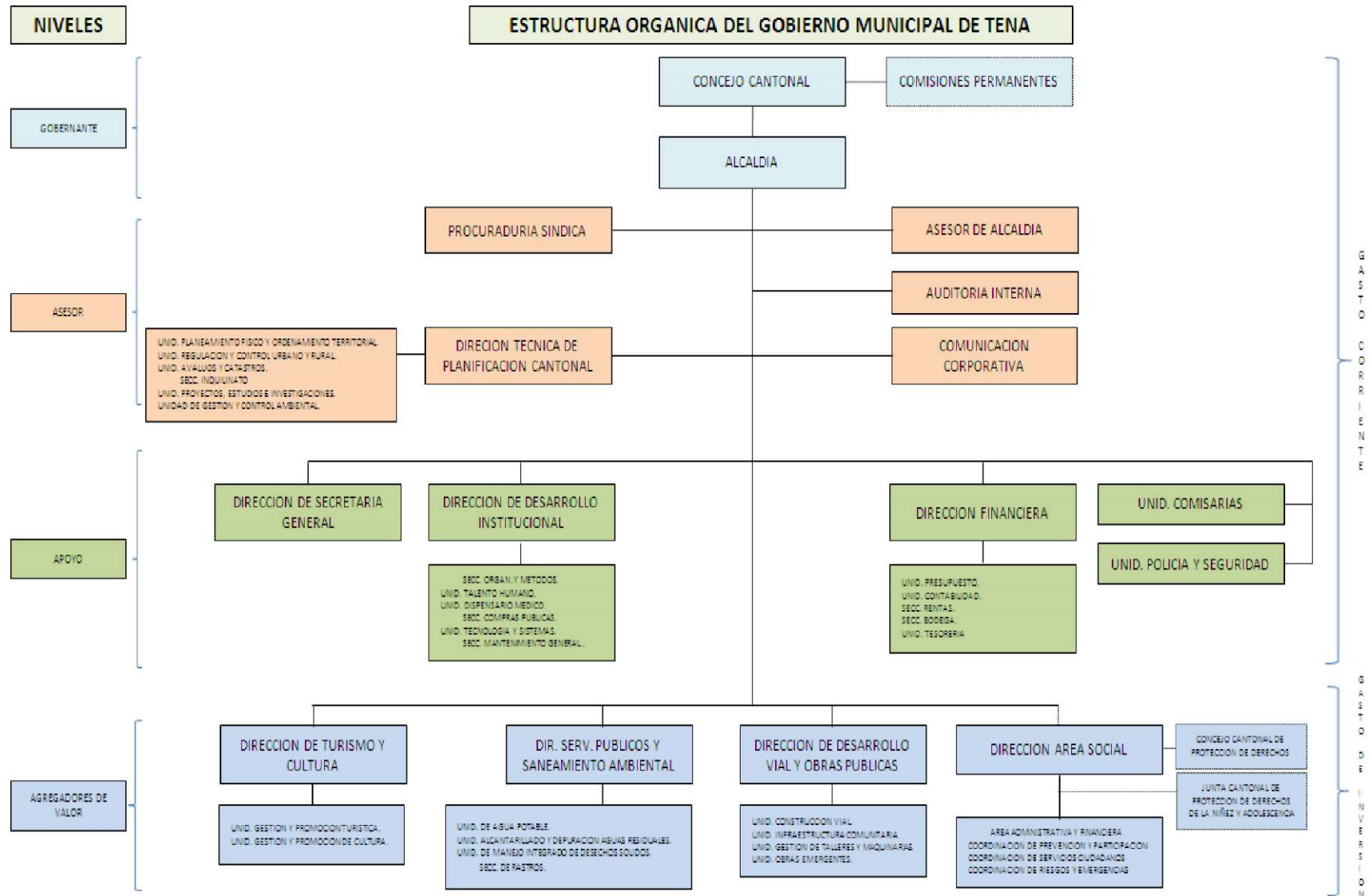



GESTION FINANCIERA.

CICLO PRESUPUESTARIO.

En cumplimiento a las disposiciones legales establecidas hasta el mes de septiembre del año 2011, la Municipalidad cumplió con todos los procedimientos legales determinados en la Ley Orgánica de Régimen Municipal, sobre la Formulación, Elaboración, Análisis, Socialización y Aprobación del Presupuesto Institucional para el año fiscal comprendido entre el 01 de enero al 31 de diciembre del año 2011; cerrando la Gestión Municipal, bajo la vigencia y cumplimiento de las nuevas Leyes y Códigos emitidos a partir de Octubre del 2010, como el Código Orgánico de Organización Territorial Autonomía y Descentralización; y el Código Orgánico de Planificación y Finanzas Públicas, etc.

La Comisión de Administración y Finanzas conformada por los señores Concejales Ing. Marlene Cabrera - Presidenta, Sra. María Judith Jurado - Vocal y, Sr. Carlos Guevara - Vocal, en cumplimiento de las disposiciones legales vigentes, funciones y procesos determinados, viabilizaron la construcción y preparación de los informes y documentos oficiales previos a la aprobación del presupuesto por parte del Concejo en pleno, en dos sesiones celebradas el 30 de noviembre y 31 de diciembre del año 2010, con resoluciones de Concejo No. 0375 y 0394 respectivamente.

Una vez aprobado el proyecto de presupuesto por el legislativo, el Alcalde como la máxima autoridad del ejecutivo del Gobierno autónomo descentralizado, lo sancionó el 03 de enero del año 2011 emitiendo el ejecútase del Presupuesto; viabilizando así la sustentación Jurídica con la que se aprobó la proforma presupuestaria de la Municipalidad para el ejercicio económico 2011.

EI CONTENIDO del presupuesto contempló las prioridades de necesidad pública, tratando de satisfacer al máximo los Objetivos y Metas a alcanzarse en torno a los recursos disponibles estimados.

La **ESTRUCTURA** inicial de la proforma del presupuesto, contempló las Funciones, Programas y Actividades establecidas en el Código Orgánico de Organizacional Territorial, Autonomía y Descentralización.

Las **BASES** de cálculos para la estimación provisional de la proforma presupuestaria de INGRESOS considerada por la Dirección Financiera se sustentaron en Cifras estadísticas de años anteriores; Perspectivas económicas y fiscales del año de preparación del presente presupuesto; Proyecciones a darse en el año de ejecución; y, el Incremento de las mejoras introducidas por la Administración; determinando un estimado de \$ 25.532.285,42 de INGRESOS, para financiar igual valor de EGRESOS.

Establecidas las cifras y montos definitivos de la proforma presupuestaria de INGRESOS, se determinaron de igual forma los límites presupuestarios de GASTOS, para cada Función, Programa y Actividad; llegándose a cumplir de esta forma la igualdad presupuestaria entre INGRESOS y GASTOS.



GOBIERNO AUTONOMO DESCENTRALIZADO MUNICIPAL DE TENA

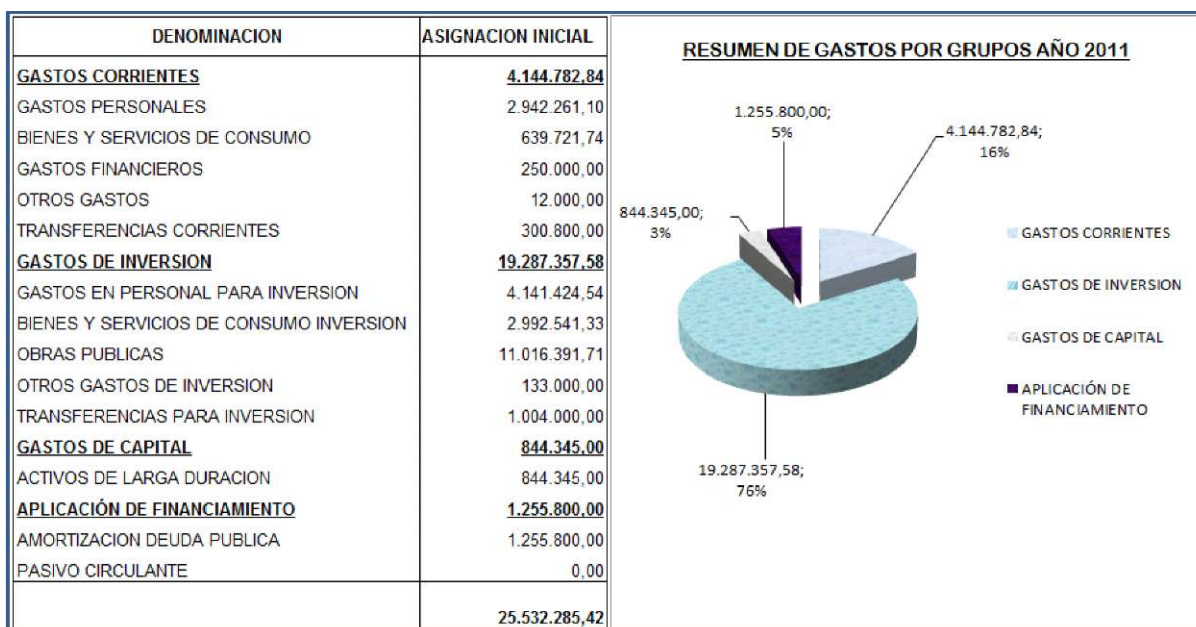
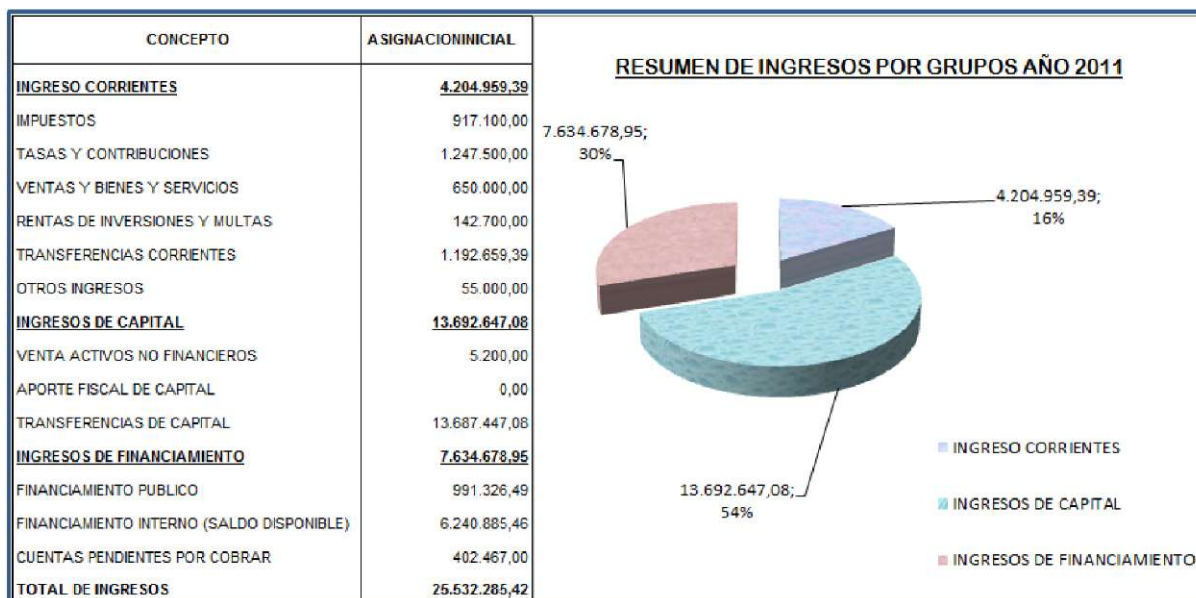

REFORMAS PRESUPUESTARIAS

Durante el ejercicio económico 2011, se realizaron **5** reformas presupuestarias generadas por circunstancias y necesidades de Gestión, las mismas que se procesaron de conformidad a lo dispuesto en el Código y secciones pertinentes, cuyos valores acumulados ascendieron a \$ 29.474.869,85; concluyendo con un PRESUPUESTO CODIFICADO al 31 de diciembre



GOBIERNO AUTONOMO DESCENTRALIZADO MUNICIPAL DE TENA



del 2011 de \$ 55.007.155,27, tanto en el Presupuesto de Ingresos como en el Presupuesto de Gastos, de acuerdo a los siguientes cuadros demostrativos:

PRESUPUESTO DE INGRESOS REFORMADO.

GRUPO	CONCEPTO	ASIGNACION INICIAL	REFORMA	CODIFICADO
1	INGRESO CORRIENTES	4.204.959,39	1.099.880,94	5.304.840,33
11	IMPUESTOS	917.100,00	0,00	917.100,00
13	TASAS Y CONTRIBUCIONES	1.247.500,00		1.247.500,00
14	VENTAS Y BIENES Y SERVICIOS	650.000,00		650.000,00
17	RENTAS DE INVERSIONES Y MULTAS	142.700,00		142.700,00
18	TRANSFERENCIAS CORRIENTES	1.192.659,39	1.087.329,79	2.279.989,18
19	OTROS INGRESOS	55.000,00	12.551,15	67.551,15
2	INGRESOS DE CAPITAL	13.692.647,08	26.738.561,01	40.431.208,09
24	VENTA ACTIVOS NO FINANCIEROS	5.200,00	0,00	5.200,00
25	APORTE FISCAL DE CAPITAL	0,00		0,00
28	TRANSFERENCIAS DE CAPITAL	13.687.447,08	26.738.561,01	40.426.008,09
3	INGRESOS DE FINANCIAMIENTO	7.634.678,95	1.636.427,90	9.271.106,85
36	FINANCIAMIENTO PUBLICO	991.326,49		991.326,49
37	FINANCIAMIENTO INTERNO (SALDO DISPONIBLE)	6.240.885,46	-1.202.699,93	5.038.185,53
38	CUENTAS PENDIENTES POR COBRAR	402.467,00	2.839.127,83	3.241.594,83
TOTAL DE INGRESOS		25.532.285,42	29.474.869,85	55.007.155,27

PRESUPUESTO DE GASTOS REFORMADO.

GRUPO	DENOMINACION	ASIGNACION INICIAL	REFORMAS	CODIFICADO
5	GASTOS CORRIENTES	4.144.782,84	-69.338,99	4.075.443,85
51	GASTOS PERSONALES	2.942.261,10	-12.640,99	2.929.620,11
53	BIENES Y SERVICIOS DE CONSUMO	639.721,74	-72.588,36	567.133,38
56	GASTOS FINANCIEROS	250.000,00	22.611,23	272.611,23
57	OTROS GASTOS	12.000,00	2.593,07	14.593,07
58	TRANSFERENCIAS CORRIENTES	300.800,00	-9.313,94	291.486,06
7	GASTOS DE INVERSION	19.287.357,58	28.524.664,72	47.812.022,30
71	GASTOS EN PERSONAL PARA INVERSION	4.141.424,54	73.244,43	4.214.668,97
73	BIENES Y SERVICIOS DE CONSUMO INVERSION	2.992.541,33	463.648,32	3.456.189,65
75	OBRAS PUBLICAS	11.016.391,71	27.523.548,89	38.539.940,60
77	OTROS GASTOS DE INVERSION	133.000,00	-20.974,92	112.025,08
78	TRANSFERENCIAS PARA INVERSION	1.004.000,00	485.198,00	1.489.198,00
8	GASTOS DE CAPITAL	844.345,00	738.551,57	1.582.896,57
84	ACTIVOS DE LARGA DURACION	844.345,00	738.551,57	1.582.896,57
9	APLICACIÓN DE FINANCIAMIENTO	1.255.800,00	280.992,55	1.536.792,55
96	AMORTIZACION DEUDA PUBLICA	1.255.800,00	280.992,55	1.536.792,55
97	PASIVO CIRCULANTE	0,00	0,00	0,00
TOTAL GASTOS USD . . . :		25.532.285,42	29.474.869,85	55.007.155,27



GOBIERNO AUTONOMO DESCENTRALIZADO MUNICIPAL DE TENA



EJECUCIÓN PRESUPUESTARIA

Los responsables de los programas y subprogramas conjuntamente con la Dirección Financiera y Alcaldía, de conformidad con la ley, coordinó en forma permanente la Gestión económica municipal, estableciendo los Cupos de gastos por partidas en relación con las provisiones de ingresos mensuales. La información que a continuación se presenta, demuestran en sus columnas, los valores finales del presupuesto (Codificado), comparativamente con la Ejecución (Devengado), tanto de Ingresos como de Gastos durante el período 2011. En resumen, la Municipalidad registró efectivamente \$ 37'950.172,03 dólares de Ingresos y \$ 24'016.524,11 dólares de Egresos.

GRUPO	CONCEPTO	CODIFICADO	DEVENGADO	GRUPO	DENOMINACION	CODIFICADO	DEVENGADO
1	INGRESO CORRIENTES	5.304.840,33	5.177.001,51	5	GASTOS CORRIENTES	4.075.443,85	3.598.110,99
11	IMPUESTOS	917.100,00	677.948,92	51	GASTOS PERSONALES	2.929.620,11	2.673.216,75
13	TASAS Y CONTRIBUCIONES	1.247.500,00	500.647,25	53	BIENES Y SERVICIOS DE CONSUMO	567.133,35	447.559,27
14	VENTAS Y BIENES Y SERVICIOS	650.000,00	552.678,08	56	GASTOS FINANCIEROS	272.611,23	218.211,50
17	RENTAS DE INVERSIONES Y MULTAS	142.700,00	143.590,91	57	OTROS GASTOS	14.593,07	14.433,07
18	TRANSFERENCIAS CORRIENTES	2.279.989,18	2.210.395,19	58	TRANSFERENCIAS CORRIENTES	291.486,06	244.690,40
19	OTROS INGRESOS	67.551,15	991.741,16	7	GASTOS DE INVERSION	47.812.022,30	17.561.992,43
2	INGRESOS DE CAPITAL	40.431.208,09	23.927.113,24	71	GASTOS EN PERSONAL PARA INVERSION	4.214.668,97	3.981.954,37
24	VENTA ACTIVOS NO FINANCIEROS	5.200,00	0,00	73	BIENES Y SERVICIOS DE CONSUMO INVERSION	3.456.189,65	2.070.712,41
25	APORTE FISCAL DE CAPITAL	0,00	0,00	75	OBRAS PUBLICAS	38.539.940,60	9.931.461,48
28	TRANSFERENCIAS DE CAPITAL	40.426.008,09	23.927.113,24	77	OTROS GASTOS DE INVERSION	112.025,08	106.837,24
3	INGRESOS DE FINANCIAMIENTO	9.271.106,85	8.846.057,28	78	TRANSFERENCIAS PARA INVERSION	1.489.198,00	1.471.026,93
36	FINANCIAMIENTO PUBLICO	991.326,49	566.276,92	8	GASTOS DE CAPITAL	1.582.896,57	1.319.803,13
37	FINANCIAMIENTO INTERNO (SALDO DISPONIBLE)	5.038.185,53	5.038.185,53	84	ACTIVOS DE LARGA DURACION	1.582.896,57	1.319.803,13
38	CUENTAS PENDIENTES POR COBRAR	3.241.594,83	3.241.594,83	9	APLICACION DE FINANCIAMIENTO	1.536.792,55	1.536.617,56
	TOTAL DE INGRESOS	55.007.155,27	37.950.172,03	96	AMORTIZACION DEUDA PUBLICA	1.536.792,55	1.536.617,56
				97	PASIVO CIRCULANTE	0,00	0,00
					TOTAL GASTOS U.S.D. ...	55.007.155,27	24.016.524,11

MODALIDADES DE GESTIÓN.

Como responsables de la prestación de servicios públicos e implementación de obras de inversión social, en cumplimiento de las competencias que la Constitución y la Ley han definido que los Organismos Autónomos Descentralizados cumplan, se ejecutaron diversas obras y servicios en beneficio de la comunidad, a través de las modalidades de Contratación y actividad establecidas por la Ley, siendo estas modalidades la de Construcción y ejecución por Administración Directa y por Contratación Pública; ambas con la participación, gestión coordinación e interacción de los Ámbitos de Asesoría, Apoyo y Operativo.

Para las Obras de Inversión por Administración Directa, la Municipalidad contó con el Equipo Técnico, Talento Humano, Materiales, Financiamiento y equipamiento asignados y administrados por cada una de las Unidades de Gestión; y, ejecutó labores de acuerdo a las Funciones y responsabilidades específicas determinadas en el Manual de Funciones y Actividades por Procesos vigente en la Institución.



**GOBIERNO AUTONOMO DESCENTRALIZADO
MUNICIPAL DE TENA**



Los Productos que a continuación se detallan fueron generados por las Unidades Administrativas correspondientes:

LIQUIDACIÓN PRESUPUESTARIA 2011.

En cumplimiento del COOTAD Art. 265.- Plazo de Liquidación; La Dirección Financiera Municipal, procedió en los plazos señalados a realizar la Liquidación del presupuesto del año económico 2011, dando como resultado la información siguiente:

INDICADORES FINANCIEROS.

INDICADOR	RELACION	CANTIDADES	PORCENTAJE	ESTÁNDAR MEDIDA
AUTONOMIA	INGRESOS PROPIOS	2.966.606,32	8	= 80%
	INGRESOS TOTALES	37.950.172,03		
DEPENDENCIA	INGRESOS XTRANSF.	34383565,71	92	< 20 %
	INGRESOS TOTALES	37.950.172,03		
AUTOSUFICIENCIA	INGRESOS PROPIOS	2.966.606,32	0,8	= >V/u
	GASTOS CTES.	3.598.110,99		
AU~0SF. MINIMA	INGRESOS PROPIOS	2.966.606,32	1,1	>1
	GTOS.REMUNERAC.	2673216,75		
AHORRG CORRIENTE	INGRESOS CTES. -	5.177.001,51	1,4	POSITIVO
	GASTOS CTES.	3.598.110,99		
SOLVENCIA	INGRESOS CTES.	5.177.001,51	1,4	= >1%
	GASTOS CTES.	3.598.110,99		

- SUPERÁVIT DE EJECUCIÓN PRESUPUESTARIA:** Este resultado se determina por la relación entre las rentas o ingresos efectivos (recibidas o no) y los gastos devengados (pagados o no) durante el período económico 2011. Según el informe generado por la Dirección Financiera Municipal denominado Estado de Ejecución Presupuestaria 2011, la Municipalidad concluye el período económico con un Superávit de \$ 13.933.647,92.

DEMOSTRACIÓN:



GOBIERNO AUTONOMO DESCENTRALIZADO MUNICIPAL DE TENA



GOBIERNO AUTONOMO DESCENTRALIZADO MUNICIPAL DE TENA ESTADO DE EJECUCION PRESUPUESTARIA

Desde: 01/01/2011 Hasta : 30/12/2011

CUENTAS	DENOMINACION	Presupuesto	Ejecución	Desviación
1.1	Impuestos	917.100,00	677.948,92	239.151,08
1.3	Tasas y Contribuciones	1.247.500,00	500.647,25	746.852,75
1.4	Ventas de Bienes y Seivicios	650.000,00	652.678,08	-2.678,08
1.7	Rentas (Je Inversiones y Multas	142.700,00	143.590,91	-890,91
1.3	Transferencias y Donaciones Corrientes	2.279.989,16	2.210.395,19	69.593,99
1.9	Otros Ingresos	67.551,15	991.741,16	-924.190,01
5.1	Gastos en Personal	2.929.620,11	2.673.216,75	256.403,36
5.3	Bienes y Servicios (Je Consumo	567.133,38	447.559,27	119.574,11
5.6	Gastos Financieros	272.611,23	218.211,50	54.399,73
5.7	Otros Gastos Corrientes	14.593,07	14.433,07	160,00
5.S	Transferencias y Donaciones Corrientes	291.486,06	244.690,40	46.795,66
	SUPERAVIT/DEFICIT CORRIENTE	1.229.396,48	1.578.890,52	-349.494,04
2.4	Venta de Activos de Larqa Duración	5.200,00	0,00	5.200,00
2.7	Recuperación de Inversiones	0,00	0,00	0,00
2.S	Transferencias y Donaciones de Capital	40.426.008,09	23.927.113,24	16.498.894,85
7.1	Gastos en Personal para Inversión	4.214.668,97	3.981.954,37	232.714,60
7.3	Bienes y Servicios para Inversión	3.456.189,65	2.070.712,41	1.385.477,24
7.5	Obras Publicas	38.539.940,60	9.931.461,48	28.608.479,12
7.7	Otros Gastos de Inversión	112.025,08	106.837,24	5.187,84
7.8	Transferencias y Donaciones de Inversión	1.489.198,00	1.471.026,93	18.171,07
8.4	Activos de Larqa Duración	1.582.896,57	1.319.803,13	263.093,44
	SUPERAVIT/DEFICIT INVERSION	-8.963.710,78	5.045.317,68	-14.009.028,46
3.6	Financiamiento Público	991.326,49	566.276,92	425.049,57
3.7	Saldos Disponibles	5.038.185,53	5.038.185,53	0,00
3.8	Cuentas Pendientes por Cobrar	3.241.594,83	3.241.594,83	0,00
9.6	Amortización Deuda Pública	1.536.792,55	1.536.617,56	174,99
9.7	Pasivo Circulante	0,00	0,00	0,00
	SUPERAVIT/DEFICIT FINANCIAMIENTO	7.734.314,30	7.309.439,72	424.874,58
	SUPERAVIT/DEFICIT PRESUPUESTARIO	0,00	13.933.647,92	-13.933.647,92

TOTAL INGRESOS	55.007.155,27	37.950.172,03	17.056.983,24
TOTAL GASTOS	55.007.155,27	24.016.524,11	30.990.631,16
SUPERAVIT/DEFICIT PRESUPUESTARIO	0,00	13.933.647,92	-13.933.647,92

INFORMACION FINANCIERA AL 31 DE DICIEMBRE DEL AÑO 2011.

En cumplimiento a lo dispuesto en el literal g) de la Ley Orgánica de Transparencia y Acceso a la Información Pública, la misma que en su parte pertinente manifiesta: "Información total sobre el presupuesto anual que administra la institución, especificando ingresos, gastos, financiamiento y resultados operativos de conformidad con los clasificadores presupuestales, así como liquidación del presupuesto, especificando destinatarios de la entrega de recursos públicos" a continuación se detalla la Información Financiera correspondiente al Ejercicio Fiscal comprendido entre el 1 de enero al 31 de diciembre del año 2011.



Gobierno Municipal de Tena - 2011 -

SIG-AME

BALANCE DE COMPROBACION

DEL: 01/01/2011 AL: 30/12/2011

Página 1 de 6

CUENTAS		SALDOS INICIALES		FLUJOS		SUMAS		SALDOS FINALES	
CODIGO	DENOMINACION	DEUDOR	ACREEDOR	DEBITOS	CREDITOS	DEBITOS	CREDITOS	DEUDOR	ACREEDOR
1.1.1.01	CAJAS RECAUDADORAS	5,718.89	0.00	140,211.9'	125,227.12	145,930.80	125,227.12	20,703.6Í	0.0C
1.1.1.03	BANCO CENTRAL DEL ECUADOR	4,369,580.00	0.00	32,050,583.6t	26,140,007.83	36,420,163.6Í	26,140,007.8:	10,280,155.77	0.0C
1.1.1.15	BANCOS COMERCIALES MONEDA DE	6,205.53	0.00	2,161,507.54	2,147,363.39	2,167,713.07	2,147,363.39	20,349.6Í	0.0C
1.1.2.01	ANTICIPOS A SERVIDORES PÚBLICOS	210,764.85	0.00	743,144.31	689,965.82	953,909.16	689,965.82	263,943.34	0.0C
1.1.2.03	ANTICIPOS A CONTRATISTAS DE OBRAS	3,161,200.10	0.00	4,585,979.11	5,442,263.39	7,747,179.21	5,442,263.39	2,304,915.82	0.0C
1.1.2.05	ANTICIPOS A PROVEEDORES DE	80,394.73	0.00	915,696.86	899,464.15	996,091.59	899,464.15	96,627.44	0.0C
1.1.2.11	GARANTÍAS ENTREGADAS	40.50	0.00	0.00	0.00	40.50	0.00	40.50	0.0C
1.1.2.13	FONDOS DE REPOSICIÓN	856.04	0.00	0.00	0.00	856.04	0.00	856.04	0.0C
1.1.2.15	FONDOS A RENDIR CUENTAS	29,763.46	0.00	48,652.61	58,588.84	78,416.07	58,588.84	19,827.23	0.0C
1.1.3.11	CUENTAS POR COBRAR IMPUESTOS	0.00	0.00	677,948.92	677,948.92	677,948.92	677,948.92	0.0C	0.0C
1.1.3.13	CUENTAS POR COBRAR TASAS Y	0.00	0.00	500,647.25	500,647.2Í	500,647.25	500,647.2Í	0.0C	0.0C
1.1.3.14	CUENTAS POR COBRAR VENTA DE	0.00	0.0C	652,678.0Í	652,678.0Í	652,678.0Í	652,678.0Í	0.0C	0.0C
1.1.3.17	CUENTAS POR COBRAR RENTAS DE	0.00	0.00	143,590.91	143,590.91	143,590.91	143,590.91	0.0C	0.0C
1.1.3.18	CUENTAS POR COBRAR	0.00	0.00	2,210,395.19	2,210,395.19	2,210,395.19	2,210,395.19	0.0C	0.0C
1.1.3.19	CUENTAS POR COBRAR OTROS	0.00	0.00	991,741.16	991,741.16	991,741.16	991,741.16	0.0C	0.0C
1.1.3.28	CUENTAS POR COBRAR	0.00	0.00	23,927,113.24	23,927,113.24	23,927,113.24	23,927,113.24	0.0C	0.0C
1.1.3.36	CUENTAS POR COBRAR	0.00	0.00	566,276.92	566,276.92	566,276.92	566,276.92	0.0C	0.0C
1.1.3.81	CUENTAS POR COBRAR IMPUESTO AL	0.00	0.00	2,325,047.79	868,555.96	2,325,047.79	868,555.96	1,456,491.83	0.0C
1.1.3.82	CUENTAS POR COBRAR ANTICIPOS DE	0.00	0.00	267.06	267.06	267.06	267.06	0.0C	0.0C
1.1.3.83	CUENTAS POR COBRAR DE AÑOS	0.00	0.00	154,951.27	154,951.27	154,951.27	154,951.27	0.0C	0.0C
1.2.2.05	INVERSIONES EN TÍTULOS Y VALORES	11,224.00	0.00	124,008.0t	0.00	135,232.0Í	0.00	135,232.0Í	0.0C
1.2.3.01	CONCESIÓN DE PRÉSTAMOS Y	9,000.00	0.00	0.00	0.00	9,000.00	0.00	9,000.0C	0.0C
1.2.4.82	ANTICIPOS DE FONDOS DE AÑOS	101,939.74	0.00	0.00	267.06	101,939.74	267.06	101,672.68	0.0C

Ruc N°:
1560000270001

Dirección :
Juan Montalvo y Abdón Calderón

Teléfono :
062886452

Correo Electrónico :
muntena@andinanet.net

Ciudad :
TENA

27/03/2012
9:10:16



Gobierno Municipal de Tena - 2011 -

SIG-AME

BALANCE DE COMPROBACION

DEL: 01/01/2011 AL: 30/12/2011

Página 2 de 6

CUENTAS		SALDOS INICIALES		FLUJOS		SUMAS		SALDOS FINALES	
CODIGO	DENOMINACION	DEUDOR	ACREEDOR	DEBITOS	CREDITOS	DEBITOS	CREDITOS	DEUDOR	ACREEDOR
1.2.4.83	CUENTAS POR COBRAR DE AÑOS	1,660,761.21	0.00	0.00	1,266,539.86	1,660,761.21	1,266,539.86	394,221.31	0.00
1.2.5.47	INTANGIBLES	5,720.00	0.00	0.00	0.00	5,720.00	0.00	5,720.00	0.00
1.3.1.01	EXISTENCIAS DE BIENES DE USO Y CO	1,290,424.68	0.00	948,924.71	7,660.77	2,239,349.39	7,660.77	2,231,688.62	0.00
1.3.4.08	EXISTENCIAS DE BIENES DE USO Y CO	0.00	0.00	23,008.97	0.00	23,008.97	0.00	23,008.97	0.00
1.4.1.01	BIENES MUEBLES	5,112,701.05	0.00	1,263,006.91	1,467,211.71	6,375,707.96	1,467,211.71	4,908,496.25	0.00
1.4.1.03	BIENES INMUEBLES	18,022,743.40	0.00	1,517,624.39	2,392,825.08	19,540,367.79	2,392,825.08	17,147,542.71	0.00
1.4.1.99	(-) DEPRECIACIÓN ACUMULADA	0.00	2,547,218.61	0.00	1,137,413.61	0.00	3,684,632.22	0.00	3,684,632.22
1.5.1.11	REMUNERACIONES BÁSICAS	0.00	0.00	2,391,903.96	2,391,903.96	2,391,903.96	2,391,903.96	0.00	0.00
1.5.1.12	REMUNERACIONES COMPLEMENTARIAS	0.00	0.00	272,443.40	272,443.41	272,443.41	272,443.41	0.00	0.00
1.5.1.13	REMUNERACIONES COMPENSATORIAS	0.00	0.00	160,502.16	160,502.16	160,502.16	160,502.16	0.00	0.00
1.5.1.14	SUBSIDIOS	0.00	0.00	132,541.03	132,541.03	132,541.03	132,541.03	0.00	0.00
1.5.1.15	REMUNERACIONES TEMPORALES	0.00	0.00	558,511.81	558,511.81	558,511.81	558,511.81	0.00	0.00
1.5.1.16	APORTES PATRONALES A LA	0.00	0.00	466,051.94	466,051.94	466,051.94	466,051.94	0.00	0.00
1.5.1.32	SERVICIOS GENERALES	0.00	0.00	483,515.41	483,515.41	483,515.41	483,515.41	0.00	0.00
1.5.1.33	TRASLADOS, INSTALACIONES, VIÁTICO	0.00	0.00	84,209.30	84,209.30	84,209.30	84,209.30	0.00	0.00
1.5.1.34	INSTALACIÓN, MANTENIMIENTO Y REPA	0.00	0.00	404,254.41	404,254.41	404,254.41	404,254.41	0.00	0.00
1.5.1.36	CONTRATACIÓN DE ESTUDIOS E INVEST	0.00	0.00	89,349.05	89,349.05	89,349.05	89,349.05	0.00	0.00
1.5.1.38	BIENES DE USO Y CONSUMO PARA	0.00	0.00	1,009,384.10	1,009,384.10	1,009,384.10	1,009,384.10	0.00	0.00
1.5.1.39	IMPUESTOS, TASAS Y	0.00	0.00	8,288.95	8,288.95	8,288.95	8,288.95	0.00	0.00
1.5.1.40	SEGUROS, COMISIONES FINANCIERAS	0.00	0.00	98,548.29	98,548.29	98,548.29	98,548.29	0.00	0.00
1.5.1.41	BIENES MUEBLES	0.00	0.00	23,129.71	23,129.71	23,129.71	23,129.71	0.00	0.00
1.5.1.43	BIENES DE EXPROPIACIONES	0.00	0.00	57,870.61	57,870.61	57,870.61	57,870.61	0.00	0.00
1.5.1.51	OBRAS DE INFRAESTRUCTURA	0.00	0.00	9,840,687.01	9,840,687.08	9,840,687.08	9,840,687.08	0.00	0.00

Ruc N°:
1560000270001

Dirección :
Juan Montalvo y Abdón Calderón

Teléfono :
062886452

Correo Electrónico :
muntena@andinanet.net

Ciudad :
TENA

27/03/2012
9:10:16



Gobierno Municipal de Tena - 2011 -

SIG-AME

BALANCE DE COMPROBACION

DEL: 01/01/2011 AL: 30/12/2011

Página 3 de 6

CUENTAS		SALDOS INICIALES		FLUJOS		SUMAS		SALDOS FINALES	
CODIGO	DENOMINACION	DEUDOR	ACREEDOR	DEBITOS	CREDITOS	DEBITOS	CREDITOS	DEUDOR	ACREEDOR
1.5.1.54	OBRAS EN LÍNEAS, REDES E INSTALAC	0.00	0.00	85,024.40	85,024.40	85,024.40	85,024.40	0.00	0.00
1.5.1.55	MANTENIMIENTO Y REPARACIONES	0.00	0.00	5,750.00	5,750.00	5,750.00	5,750.00	0.00	0.00
1.5.1.59	DONACIONES PARA INVERSION AL	0.00	0.00	1,438,613.9'	1,438,613.9"	1,438,613.93	1,438,613.93	0.00	0.00
1.5.1.92	acumulación de costos en inversio	0.00	0.00	17,610,579.75	17,610,579.75	17,610,579.75	17,610,579.75	0.00	0.00
1.5.1.98	(-) aplicación a gastos de gestió	0.00	0.00	17,610,579.75	17,610,579.75	17,610,579.75	17,610,579.75	0.00	0.00
2.1.2.01	depósitos de intermediación	0.00	4,352.88	22,112.18	25,848.59	22,112.18	30,201.47	0.00	8,089.28
2.1.2.03	FONDOS DE TERCEROS	0.00	832,208.22	666,522.49	91,412.98	666,522.49	923,621.20	0.00	257,098.71
2.1.2.51	DEPÓSITOS DE RECAUDACIONES EN EL	0.00	0.00	0.00	3,680.85	0.00	3,680.85	0.00	3,680.85
2.1.3.51	CUENTAS POR PAGAR GASTOS EN	0.00	0.00	2,509,258.46	2,673,216.75	2,509,258.46	2,673,216.75	0.00	163,958.28
2.1.3.53	CUENTAS POR PAGAR BIENES Y	0.00	0.00	390,103.11	447,559.27	390,103.18	447,559.27	0.00	57,456.08
2.1.3.56	CUENTAS POR PAGAR GASTOS	0.00	0.00	218,211.50	218,211.56	218,211.50	218,211.50	0.00	0.00
2.1.3.57	CUENTAS POR PAGAR OTROS GASTOS	0.00	0.00	14,433.07	14,433.07	14,433.07	14,433.07	0.00	0.00
2.1.3.58	CUENTAS POR PAGAR	0.00	0.00	244,690.41	244,690.40	244,690.40	244,690.40	0.00	0.00
2.1.3.71	CUENTAS POR PAGAR GASTOS EN	0.00	0.00	3,634,698.73	3,981,954.37	3,634,698.73	3,981,954.37	0.00	347,255.64
2.1.3.73	CUENTAS POR PAGAR BIENES Y	0.00	0.00	1,778,449.94	2,070,712.4-	1,778,449.94	2,070,712.41	0.00	292,262.47
2.1.3.75	CUENTAS POR PAGAR OBRAS PÚBLICAS	0.00	0.00	9,187,806.12	9,931,461.48	9,187,806.12	9,931,461.48	0.00	743,655.36
2.1.3.77	CUENTAS POR PAGAR OTROS GASTOS	0.00	0.00	106,818.4'	106,837.24	106,818.41	106,837.24	0.00	18.83
2.1.3.78	CUENTAS POR PAGAR	0.00	0.00	1,379,239.90	1,471,026.93	1,379,239.90	1,471,026.93	0.00	91,787.03
2.1.3.81	CUENTAS POR PAGAR IMPUESTO AL VAL	0.00	0.00	1,331,156.54	1,456,491.8:	1,331,156.54	1,456,491.83	0.00	125,335.28
2.1.3.83	CUENTAS POR PAGAR DE AÑOS	0.00	0.00	1,397,848.54	1,397,960.42	1,397,848.54	1,397,960.42	0.00	111.88
2.1.3.84	CUENTAS POR PAGAR INVERSIONES EN	0.00	0.00	1,254,245.96	1,319,803.13	1,254,245.96	1,319,803.13	0.00	65,557.17
2.1.3.96	CUENTAS POR PAGAR AMORTIZACIÓN	0.00	0.00	1,536,617.56	1,536,617.56	1,536,617.56	1,536,617.56	0.00	0.00
2.2.3.01	CRÉDITOS INTERNOS	0.00	3,707,136.06	1,536,617.56	566,276.92	1,536,617.56	4,273,412.98	0.00	2,736,795.42

Ruc N°:
1560000270001

Dirección :
Juan Montalvo y Abdón Calderón

Teléfono :
062886452

Correo Electrónico :
muntena@andinanet.net

Ciudad :
TENA

27/03/2012
9:10:16



Gobierno Municipal de Tena - 2011 -

SIG-AME

BALANCE DE COMPROBACION

DEL: 01/01/2011 AL: 30/12/2011

Página 4 de 6

CUENTAS		SALDOS INICIALES		FLUJOS		SUMAS		SALDOS FINALES	
CODIGO	DENOMINACION	DEUDOR	ACREEDOR	DEBITOS	CREDITOS	DEBITOS	CREDITOS	DEUDOR	ACREEDOR
2.2.4.15	ADMINISTRACIÓN FONDOS AJENOS	0.00	5,686.38	0.00	0.00	0.00	5,686.38	0.00	5,686.38
2.2.4.83	CUENTAS POR PAGAR AÑOS	0.00	1,801,350.06	1,397,960.42	0.00	1,397,960.42	1,801,350.06	0.00	403,389.64
2.2.4.97	CUENTAS POR PAGAR IMPUESTO A LA R	0.00	437.08	0.00	0.00	0.00	437.08	0.00	437.08
2.2.4.98	DEPÓSITOS Y FONDOS DE TERCEROS	0.00	9,869.75	0.00	0.00	0.00	9,869.75	0.00	9,869.75
6.1.1.09	patrimonio gobiernos seccionales	0.00	16,869,848.26	2,561,240.93	1,079,967.64	2,561,240.93	17,949,815.90	0.00	15,388,574.97
6.1.8.01	resultados ejercicios anteriores	0.00	8,300,930.88	0.00	0.00	0.00	8,300,930.88	0.00	8,300,930.88
6.2.1.01	IMPUESTO SOBRE LA RENTA, UTILIDAD	0.00	0.00	0.00	126,487.61	0.00	126,487.65	0.00	126,487.65
6.2.1.02	IMPUESTO SOBRE LA PROPIEDAD	0.00	0.00	0.00	439,130.75	0.00	439,130.79	0.00	439,130.79
6.2.1.07	IMPUESTOS DIVERSOS	0.00	0.00	0.00	112,330.48	0.00	112,330.48	0.00	112,330.48
6.2.3.01	TASAS GENERALES	0.00	0.00	0.00	228,332.72	0.00	228,332.72	0.00	228,332.72
6.2.3.03	TASAS POR DERECHOS	0.00	0.00	0.00	9,399.84	0.00	9,399.84	0.00	9,399.84
6.2.3.04	CONTRIBUCIONES	0.00	0.00	0.00	262,914.69	0.00	262,914.69	0.00	262,914.69
6.2.4.02	VENTAS DE PRODUCTOS Y MATERIALES	0.00	0.00	0.00	10,786.60	0.00	10,786.60	0.00	10,786.60
6.2.4.03	VENTAS NO INDUSTRIALES	0.00	0.00	0.00	641,891.48	0.00	641,891.48	0.00	641,891.48
6.2.5.01	RENTAS DE INVERSIONES	0.00	0.00	0.00	8.44	0.00	8.44	0.00	8.44
6.2.5.02	RENTAS DE ARRENDAMIENTOS DE	0.00	0.00	0.00	1,402.20	0.00	1,402.20	0.00	1,402.20
6.2.5.03	INTERESES POR MORA	0.00	0.00	0.00	89,957.65	0.00	89,957.65	0.00	89,957.65
6.2.5.04	MULTAS	0.00	0.00	0.00	52,222.62	0.00	52,222.62	0.00	52,222.62
6.2.5.24	OTROS INGRESOS NO CLASIFICADOS	0.00	0.00	0.00	991,741.16	0.00	991,741.16	0.00	991,741.16
6.2.6.06	APORTES Y PARTICIPACIONES	0.00	0.00	0.00	2,210,395.19	0.00	2,210,395.19	0.00	2,210,395.19
6.2.6.21	TRANSFERENCIAS Y DONACIONES DE	0.00	0.00	0.00	11,813,406.24	0.00	11,813,406.24	0.00	11,813,406.24
6.2.6.22	DONACIONES DE CAPITAL DEL SECTOR	0.00	0.00	0.00	207,787.82	0.00	207,787.82	0.00	207,787.82
6.2.6.24	APORTES Y PARTICIPACIONES DE CAPI	0.00	0.00	0.00	6,013,791.48	0.00	6,013,791.48	0.00	6,013,791.48

Ruc N°:
1560000270001

Dirección :
Juan Montalvo y Abdón Calderón

Teléfono :
062886452

Correo Electrónico :
muntena@andinanet.net

Ciudad :
TENA

27/03/2012
9:10:16



Gobierno Municipal de Tena - 2011 -

SIG-AME

BALANCE DE COMPROBACION

DEL: 01/01/2011 AL: 30/12/2011

Página 5 de 6

CUENTAS		SALDOS INICIALES		FLUJOS		SUMAS		SALDOS FINALES	
CODIGO	DENOMINACION	DEUDOR	ACREEDOR	DEBITOS	CREDITOS	DEBITOS	CREDITOS	DEUDOR	ACREEDOR
6.2.6.26	APORTES Y PARTICIPACIONES DE CAPI	0.00	0.00	0.00	5,892,127.70	0.00	5,892,127.70	0.00	5,892,127.70
6.3.1.53	inversiones en bienes nacionales	0.00	0.00	17,610,579.71	0.00	17,610,579.75	0.00	17,610,579.75	0.00
6.3.3.01	REMUNERACIONES BÁSICAS	0.00	0.00	1,649,738.18	0.00	1,649,738.18	0.00	1,649,738.18	0.00
6.3.3.02	REMUNERACIONES COMPLEMENTARIAS	0.00	0.00	185,454.80	0.00	185,454.80	0.00	185,454.80	0.00
6.3.3.03	REMUNERACIONES COMPENSATORIAS	0.00	0.00	60,493.67	0.00	60,493.67	0.00	60,493.67	0.00
6.3.3.04	SUBSIDIOS	0.00	0.00	45,031.63	0.00	45,031.63	0.00	45,031.63	0.00
6.3.3.05	REMUNERACIONES TEMPORALES	0.00	0.00	258,434.08	0.00	258,434.08	0.00	258,434.08	0.00
6.3.3.06	APORTES PATRONALES A LA	0.00	0.00	304,157.90	0.00	304,157.90	0.00	304,157.90	0.00
6.3.3.07	INDEMNIZACIONES	0.00	0.00	169,906.49	0.00	169,906.49	0.00	169,906.49	0.00
6.3.4.01	SERVICIOS BÁSICOS	0.00	0.00	65,499.99	0.00	65,499.99	0.00	65,499.99	0.00
6.3.4.02	SERVICIOS GENERALES	0.00	0.00	101,822.86	0.00	101,822.86	0.00	101,822.86	0.00
6.3.4.03	TRASLADOS, INSTALACIONES, VIÁTICO	0.00	0.00	63,320.52	0.00	63,320.52	0.00	63,320.52	0.00
6.3.4.04	INSTALACIÓN, MANTENIMIENTO Y REPA	0.00	0.00	6,657.00	0.00	6,657.00	0.00	6,657.00	0.00
6.3.4.05	ARRENDAMIENTOS DE BIENES	0.00	0.00	23,000.00	0.00	23,000.00	0.00	23,000.00	0.00
6.3.4.06	CONTRATACIÓN DE ESTUDIOS E INVEST	0.00	0.00	7,186.64	0.00	7,186.64	0.00	7,186.64	0.00
6.3.4.07	GASTOS EN INFORMÁTICA	0.00	0.00	8,379.20	0.00	8,379.20	0.00	8,379.20	0.00
6.3.4.08	BIENES DE USO Y CONSUMO	0.00	0.00	163,379.79	0.00	163,379.79	0.00	163,379.79	0.00
6.3.5.02	INTERESES DEUDA PÚBLICA INTERNA	0.00	0.00	218,211.50	0.00	218,211.50	0.00	218,211.50	0.00
6.3.5.04	SEGUROS, COMISIONES FINANCIERAS	0.00	0.00	14,433.07	0.00	14,433.07	0.00	14,433.07	0.00
6.3.6.04	PARTICIPACIONES CORRIENTES AL SEC	0.00	0.00	244,690.40	0.00	244,690.40	0.00	244,690.40	0.00
6.3.6.10	TRANSFERENCIAS PARA INVERSIÓN AL	0.00	0.00	4,913.00	0.00	4,913.00	0.00	4,913.00	0.00
6.3.6.11	DONACIONES DE INVERSIÓN AL	0.00	0.00	27,500.00	0.00	27,500.00	0.00	27,500.00	0.00
6.3.8.51	depreciación bienes de administra	0.00	0.00	1,137,413.61	0.00	1,137,413.61	0.00	1,137,413.61	0.00

Ruc N°:
1560000270001

Dirección :
Juan Montalvo y Abdón Calderón

Teléfono :
062886452

Correo Electrónico :
muntena@andinanet.net

Ciudad :
TENA

27/03/2012
9:10:16



Gobierno Municipal de Tena - 2011 -

SIG-AME

BALANCE DE COMPROBACION

DEL: 01/01/2011 AL: 30/12/2011

Página 6 de 6

CUENTAS		SALDOS INICIALES		FLUJOS		SUMAS		SALDOS FINALES	
CODIGO	DENOMINACION	DEUDOR	ACREEDOR	DEBITOS	CREDITOS	DEBITOS	CREDITOS	DEUDOR	ACREEDOR
9.1.1.09	GARANTIAS EN VALORES, BIENES Y DO	9,000,692.78	0.00	4,939,072.14	3,250,179.2t	13,939,764.92	3,250,179.2Í	10,689,585.72	0.00
9.1.1.13	BIENES RECIBIDOS EN COMODATO	0.00	0.00	44,169.51	0.00	44,169.51	0.00	44,169.51	0.00
9.2.1.09	RESPONSABILIDAD POR GARANTÍAS	0.00	9,000,692.7E	3,250,179.20	4,939,072.14	3,250,179.20	13,939,764.92	0.00	10,689,585.72
9.2.1.13	RESPONSABILIDAD POR BIENES RECIB	0.00	0.00	0.00	44,169.5'	0.00	44,169.5-	0.00	44,169.51
TOTALES		43.079.730.96	43.079.730.96	191.276.402.78	191.276.402.78	234,356,133.74	234,356,133.74	72.524.453.22	72,524,453.22

MAXIMA AUTORIDAD

DIRECTOR(A) FINANCIERO(A)
JEFE(A) FINANCIERO(A)

JEFE(A) DE CONTABILIDAD



Gobierno Municipal de Tena - 2011

'SIG-AME

ESTADO DE SITUACION FINANCIERA

Página 1 de 3

Desde : 01/01/2011 Hasta : 30/12/2011

	DENOMINACION	Año Anterior	Año Vigente
1	ACTIVOS	31,531,819.57	35,735,861.69
1.1	OPERACIONALES	7,864,524.10	14,463,911.33
1.1.1	DISPONIBILIDADES	4,381,504.42	10,321,209.13
1.1.1.01	CAJAS RECAUDADORAS	5,718.89	20,703.68
1.1.1.03	BANCO CENTRAL DEL ECUADOR MONEDA DE CURS	4,369,580.00	10,280,155.77
1.1.1.15	BANCOS COMERCIALES MONEDA DE CURSO LEGAL	6,205.53	20,349.68
1.1.2	ANTICIPOS DE FONDOS	3,483,019.68	2,686,210.37
1.1.2.01	ANTICIPOS A SERVIDORES PÚBLICOS	210,764.85	263,943.34
1.1.2.03	ANTICIPOS A CONTRATISTAS DE OBRAS DE INF	3,161,200.10	2,304,915.82
1.1.2.05	ANTICIPOS A PROVEEDORES DE BIENES Y/O SE	80,394.73	96,627.44
1.1.2.11	GARANTÍAS ENTREGADAS	40.50	40.50
1.1.2.13	FONDOS DE REPOSICIÓN	856.04	856.04
1.1.2.15	FONDOS A RENDIR CUENTAS	29,763.46	19,827.23
1.1.3	CUENTAS POR COBRAR	0.00	1,456,491.83
1.1.3.81	CUENTAS POR COBRAR IMPUESTO AL VALOR AGR	0.00	1,456,491.83
1.2	INVERSIONES FINANCIERAS	1,788,644.95	645,846.03
1.2.2	INVERSIONES PERMANENTES EN TÍTULOS Y VAL	11,224.00	135,232.00
1.2.2.05	INVERSIONES EN TÍTULOS Y VALORES	11,224.00	135,232.00
1.2.3	INVERSIONES EN PRÉSTAMOS Y ANTICIPOS	9,000.00	9,000.00
1.2.3.01	CONCESIÓN DE PRÉSTAMOS Y ANTICIPOS	9,000.00	9,000.00
1.2.4	DEUDORES FINANCIEROS	1,762,700.95	495,894.03
1.2.4.82	ANTICIPOS DE FONDOS DE AÑOS ANTERIORES	101,939.74	101,672.68
1.2.4.83	CUENTAS POR COBRAR DE AÑOS ANTERIORES	1,660,761.21	394,221.35
1.2.5	INVERSIONES DIFERIDAS	5,720.00	5,720.00
1.2.5.47	INTANGIBLES	5,720.00	5,720.00
1.3	INVERSIONES EN EXISTENCIAS	1,290,424.68	2,254,697.59
1.3.1	EXISTENCIAS PARA CONSUMO CORRIENTE	1,290,424.68	2,231,688.62
1.3.1.01	EXISTENCIAS DE BIENES DE USO Y CONSUMO C	1,290,424.68	2,231,688.62
1.3.4	EXISTENCIAS DE BIENES DE USO Y CONSUMO P	0.00	23,008.97

Ruc N°: Dirección : Teléfono : Correo Electrónico : 27/03/2012

9:13:36



Gobierno Municipal de Tena - 2011

'SIG-AME

ESTADO DE SITUACION FINANCIERA

Página 2 de 3

Desde : 01/01/2011 Hasta : 30/12/2011

	DENOMINACION	Año Anterior	Año Vigente
1.3.4.08	EXISTENCIAS DE BIENES DE USO Y CONSUMO P	0.00	23,008.97
1.4	INVERSIONES EN BIENES DE LARGA DURACION	20,588,225.84	18,371,406.74
1.4.1	BIENES DE ADMINISTRACIÓN	20,588,225.84	18,371,406.74
1.4.1.01	BIENES MUEBLES	5,112,701.05	4,908,496.25
1.4.1.03	BIENES INMUEBLES	18,022,743.40	17,147,542.71
1.4.1.99	(-) DEPRECIACIÓN ACUMULADA	-2,547,218.61	-3,684,632.22
2	PASIVOS	6,361,040.43	5,312,445.17
2.1	DEUDA FLOTANTE	836,561.10	2,156,266.90
2.1.2	DEPÓSITOS Y FONDOS DE TERCEROS	836,561.10	268,868.85
2.1.2.01	depósitos de intermediación	4,352.88	8,089.29
2.1.2.03	FONDOS DE TERCEROS	832,208.22	257,098.71
2.1.2.51	DEPÓSITOS DE RECAUDACIONES EN EL SISTEMA	0.00	3,680.85
2.1.3	CUENTAS POR PAGAR	0.00	1,887,398.05
2.1.3.51	CUENTAS POR PAGAR GASTOS EN PERSONAL	0.00	163,958.29
2.1.3.53	CUENTAS POR PAGAR BIENES Y SERVICIOS DE	0.00	57,456.09
2.1.3.71	CUENTAS POR PAGAR GASTOS EN PERSONAL PAR	0.00	347,255.64
2.1.3.73	CUENTAS POR PAGAR BIENES Y SERVICIOS PAR	0.00	292,262.47
2.1.3.75	CUENTAS POR PAGAR OBRAS PÚBLICAS	0.00	743,655.36
2.1.3.77	CUENTAS POR PAGAR OTROS GASTOS DE INVERS	0.00	18.83
2.1.3.78	CUENTAS POR PAGAR TRANSFERENCIAS Y DONAC	0.00	91,787.03
2.1.3.81	CUENTAS POR PAGAR IMPUESTO AL VALOR AGRE	0.00	125,335.29
2.1.3.83	CUENTAS POR PAGAR DE AÑOS ANTERIORES	0.00	111.88
2.1.3.84	CUENTAS POR PAGAR INVERSIONES EN BIENES	0.00	65,557.17
2.2	DEUDA PUBLICA	5,524,479.33	3,156,178.27
2.2.3	EMPRÉSTITOS	3,707,136.06	2,736,795.42
2.2.3.01	CRÉDITOS INTERNOS	3,707,136.06	2,736,795.42
2.2.4	FINANCIEROS	1,817,343.27	419,382.85
2.2.4.15	ADMINISTRACIÓN FONDOS AJENOS	5,686.38	5,686.38
2.2.4.83	CUENTAS POR PAGAR AÑOS ANTERIORES	1,801,350.06	403,389.64

Ruc N°: Dirección : Teléfono : Correo Electrónico : 27/03/2012

9:13:36

Gobierno Municipal de Tena - 2011 -

SIG-AME

ESTADO DE SITUACION FINANCIERA

Página 3 de 3

Desde : 01/01/2011 Hasta : 30/12/2011

	DENOMINACION	Año Anterior	Año Vigente
2.2.4.97	CUENTAS POR PAGAR IMPUESTO A LA RENTA SO	437.08	437.08
2.2.4.98	DEPÓSITOS Y FONDOS DE TERCEROS DE AÑOS A	9,869.75	9,869.75
6	PATRIMONIO	25,170,779.14	30,423,416.52
6.1	PATRIMONIO ACUMULADO	25,170,779.14	30,423,416.52
6.1.1	PATRIMONIO PÚBLICO	16,869,848.26	15,388,574.97
6.1.1.09	patrimonio gobiernos seccionales	16,869,848.26	15,388,574.97
6.1.8	RESULTADOS DE EJERCICIOS	8,300,930.88	15,034,841.55
6.1.8.01	resultados ejercicios anteriores	8,300,930.88	8,300,930.88
6.1.8.03	resultado del ejercicio vigente	0.00	6,733,910.67
9.1	CUENTAS DE ORDEN DEUDORAS	9,000,692.78	10,733,755.23
9.1.1	CUENTAS DE ORDEN DEUDORAS	9,000,692.78	10,733,755.23
9.1.1.09	GARANTÍAS EN VALORES, BIENES Y DOCUMENTO	9,000,692.78	10,689,585.72
9.1.1.13	BIENES RECIBIDOS EN COMODATO	0.00	44,169.51
9.2	CUENTAS DE ORDEN ACREEDORAS	9,000,692.78	10,733,755.23
9.2.1	CUENTAS DE ORDEN ACREEDORAS	9,000,692.78	10,733,755.23
9.2.1.09	RESPONSABILIDAD POR GARANTÍAS EN VALORE	9,000,692.78	10,689,585.72
9.2.1.13	RESPONSABILIDAD POR BIENES RECIBIDOS EN	0.00	44,169.51
	TOTAL ACTIVO =	31,531,819.57	35,735,861.69
	TOTAL PASIVO Y PATRIMONIO =	31,531,819.57	35,735,861.69

MAXIMA AUTORIDAD

**DIRECTOR(A) FINANCIERO(A)
JEFE(A) FINANCIERO(A)**

JEFE(A) DE CONTABILIDAD

Ruc N°:

Dirección :

Teléfono :

Correo Electronico : 27/03/2012

9:13:36

Gobierno Municipal de Tena - 2011 -

ESTADO DE FLUJO DEL EFECTIVO

Desde : 01/01/2011

Hasta : 30/12/2011

Página 1 de 3

ESTADO DE FLUJO DEL EFECTIVO			
CUENTAS	DENOMINACION	Año Vigente	Año Anterior
1.1.3.11	CUENTAS POR COBRAR IMPUESTOS	677948,92	0,00
1.1.3.13	CUENTAS POR COBRAR TASAS Y CONTRIBUCIONES	500647,25	0,00
1.1.3.14	CUENTAS POR COBRAR VENTA DE BIENES Y SERVICIOS	652678,08	0,00
1.1.3.17	CUENTAS POR COBRAR RENTAS DE INVERSIONES Y MULTAS	143590,91	0,00
1.1.3.18	CUENTAS POR COBRAR TRANSFERENCIAS Y DONACIONES CORRIEN	2210395,19	0,00
1.1.3.19	CUENTAS POR COBRAR OTROS INGRESOS	991741,16	0,00
	FUENTES CORRIENTES	5177001,51	
2.1.3.51	CUENTAS POR PAGAR GASTOS EN PERSONAL	2509258,46	0,00
2.1.3.53	CUENTAS POR PAGAR BIENES Y SERVICIOS DE CONSUMO	390103,18	0,00
2.1.3.56	CUENTAS POR PAGAR GASTOS FINANCIEROS	218211,50	0,00
2.1.3.57	CUENTAS POR PAGAR OTROS GASTOS	14433,07	0,00
2.1.3.58	CUENTAS POR PAGAR TRANSFERENCIAS Y DONACIONES CORRIENTI	244690,4C	0,00
	USOS CORRIENTES	3376696,61	
	SUPERAVIT/DEFICIT CORRIENTE	18003ffIH	
1.1.3.24	CUENTAS POR COBRAR VENTA DE ACTIVOS NO FINANCIEROS	0,00	0,00
1.1.3.28	CUENTAS POR COBRAR TRANSFERENCIAS Y DONACIONES DE CAPIT	23927113,24	0,00
	FUENTES DE CAPITAL	23927113,24	
1.1.3.27	CUENTAS POR COBRAR RECUPERACIÓN DE INVERSIONES	0,00	0,00
2.1.3.61	CUENTAS POR PAGAR GASTOS EN PERSONAL PARA PRODUCCIÓN	0,00	0,00
2.1.3.63	CUENTAS POR PAGAR BIENES Y SERVICIOS PARA PRODUCCIÓN	0,00	0,00
2.1.3.67	CUENTAS POR PAGAR OTROS GASTOS DE PRODUCCIÓN	0,00	0,00
2.1.3.71	CUENTAS POR PAGAR GASTOS EN PERSONAL PARA INVERSIÓN	3634698,73	0,00
2.1.3.73	CUENTAS POR PAGAR BIENES Y SERVICIOS PARA INVERSIÓN	1778449,94	0,00
2.1.3.75	CUENTAS POR PAGAR OBRAS PÚBLICAS	9187806,12	0,00
2.1.3.77	CUENTAS POR PAGAR OTROS GASTOS DE INVERSIÓN	106818,41	0,00
2.1.3.78	CUENTAS POR PAGAR TRANSFERENCIAS Y DONACIONES PARA	1379239,90	0,00
2.1.3.84	CUENTAS POR PAGAR INVERSIONES EN BIENES DE LARGA DURACIÓ	1254245,96	0,00
2.1.3.87	CUENTAS POR PAGAR INVERSIONES FINANCIERAS	0,00	0,00
2.1.3.88	CUENTAS POR PAGAR TRANSFERENCIAS Y DONACIONES DE CAPITAL	0,00	0,00
	USOS DE PRODUCCION,INVERSION Y CAPITAL	17341259,06	
	SUPERAVIT/DEFICIT DE CAPITAL	65858 ^ H	
	SUPERAVIT/DEFICIT BRUTO	83861BH	

Ruc N°:
1560000270001

Dirección :
Juan Montalvo y Abdón Calderón

Teléfono :
062886452

Correo Electronico :
muntena@andinanet.net

Ciudad :
TENA

Gobierno Municipal de Tena - 2011 -
ESTADO DE FLUJO DEL EFECTIVO

Desde : 01/01/2011

Hasta : 30/12/2011

Página 2 de 3

FINANCIAMIENTO DEL DEFICIT			
CUENTAS	DENOMINACION	Año Vigente	Año Anterior
1.1.3.36	CUENTAS POR COBRAR FINANCIAMIENTO PÚBLICO	566276,92	0,00
1.1.3.97	CUENTAS POR COBRAR ANTICIPOS DE FONDOS DE AÑOS ANTERIORI	0,00	0,00
1.1.3.98	CUENTAS POR COBRAR DE AÑOS ANTERIORES	0,00	0,00
	FUENTES DE FINANCIAMIENTO	566276,92	
2.1.3.96	CUENTAS POR PAGAR AMORTIZACIÓN DE LA DEUDA PÚBLICA	1536617,56	0,00
2.1.3.97	CUENTAS POR PAGAR DEPÓSITOS Y FONDOS DE TERCEROS DE AÑC	0,00	0,00
2.1.3.98	CUENTAS POR PAGAR DE AÑOS ANTERIORES	0,00	0,00
	USOS DE FINANCIAMIENTO	1536617,56	
	SUPERAVIT/DEFICIT DE FINANCIAMIENTO	-9703TMH	
1.1.3.40	CUENTAS POR COBRAR TÍTULOS Y VALORES TEMPORALES DEL	0,00	0,00
1.1.3.81	CUENTAS POR COBRAR IMPUESTO AL VALOR AGREGADO	868555,96	0,00
1.1.3.82	CUENTAS POR COBRAR ANTICIPOS DE FONDOS DE AÑOS ANTERIOR!	267,06	0,00
1.1.3.83	CUENTAS POR COBRAR DE AÑOS ANTERIORES	154951,27	0,00
	FLUJOS NO PRESUPUESTARIOS CREDITOS	1023774,29	
2.1.3.40	CUENTAS POR PAGAR TÍTULOS Y VALORES TEMPORALES DEL TESOF	0,00	0,00
2.1.3.81	CUENTAS POR PAGAR IMPUESTO AL VALOR AGREGADO	1331156,54	0,00
2.1.3.82	CUENTAS POR PAGAR DEPÓSITOS Y FONDOS DE TERCEROS DE AÑO	0,00	0,00
2.1.3.83	CUENTAS POR PAGAR DE AÑOS ANTERIORES	1397848,54	0,00
2.1.3.95	CUENTAS POR PAGAR IMPUESTO A LA RENTA SOBRE UTILIDADES DE	0,00	0,00
	FLUJOS NO PRESUPUESTARIOS DEBITOS	2729005,08	
	FLUJOS NETOS	-17052^AH	
1.1.1	DISPONIBILIDADES	-5939704,71	4381504,42
1.1.2	ANTICIPOS DE FONDOS	796809,31	3483019,68
6.1.9.91	(-) DISMINUCIÓN DE DISPONIBILIDADES	0,00	0,00
	VARIACIONES NO PRESUPUESTARIAS CREDITOS	-5142895,40	
2.1.2	DEPÓSITOS Y FONDOS DE TERCEROS	-567692,25	836561,10

Ruc N°:
1560000270001

Dirección :
Juan Montalvo y Abdón Calderón

Teléfono :
062886452

Correo Electrónico :
muntena@andinanet.net

Ciudad :
TENA

|

Gobierno Municipal de Tena - 2011 -
ESTADO DE FLUJO DEL EFECTIVO

Desde : 01/01/2011

Hasta : 30/12/2011

Página 3 de 3

	VARIACIONES NO PRESUPUESTARIAS DEBITOS	-567692,25	
	VARIACIONES NETAS	-5,710,587.6!	
	SUPERAVIT O DEFICIT BRUTO	-8,386,159.0!	

MÁXIMA AUTORIDAD

DIRECTOR(A) FINANCIERO(A)
JEFE(A) FINANCIERO(A)

JEFE(A) DE CONTABILIDAD

Ruc N°:
1560000270001

Dirección :
Juan Montalvo y Abdón Calderón

Teléfono :
062886452

Correo Electronico :
muntena@andinanet.net

Ciudad :
TENA

Gobierno Municipal de Tena - 2011 -

ESTADO DE EJECUCION PRESUPUESTARIA

Desde: 01/01/2011

Hasta : 30/12/2011

Página 1 de 2

CUENTAS	DENOMINACION	Presupuesto	Ejecución	Desviación
1.1	Impuestos	917,100.00	677,948.92	239,151.08
1.3	Tasas y Contribuciones	1,247,500.00	500,647.25	746,852.75
1.4	Ventas de Bienes y Servicios	650,000.00	652,678.08	-2,678.08
1.7	Rentas de Inversiones y Multas	142,700.00	143,590.91	-890.91
1.8	Transferencias y Donaciones Corrientes	2,279,989.16	2,210,395.19	69,593.99
1.9	Otros Ingresos	67,551.15	991,741.16	-924,190.01
5.1	Gastos en Personal	2,929,620.11	2,673,216.75	256,403.36
5.3	Bienes y Servicios de Consumo	567,133.38	447,559.27	119,574.11
5.6	Gastos Financieros	272,611.23	218,211.50	54,399.73
5.7	Otros Gastos Corrientes	14,593.07	14,433.07	160.00
5.8	Transferencias y Donaciones Corrientes	291,486.06	244,690.40	46,795.66
	SUPERAVIT/DEFICIT CORRIENTE	1,229,396.48	1,578,890.52	-349,494.04
2.4	Venta de Activos de Larga Duración	5,200.00	0.00	5,200.00
2.7	Recuperación de Inversiones	0.00	0.00	0.00
2.8	Transferencias y Donaciones de Capital	40,426,008.09	23,927,113.24	16,498,894.85
7.1	Gastos en Personal para Inversión	4,214,668.97	3,981,954.37	232,714.60
7.3	Bienes y Servicios para Inversión	3,456,189.65	2,070,712.41	1,385,477.24
7.5	Obras Publicas	38,539,940.60	9,931,461.48	28,608,479.12
7.7	Otros Gastos de Inversión	112,025.08	106,837.24	5,187.84
7.8	Transferencias y Donaciones de Inversión	1,489,198.00	1,471,026.93	18,171.07
8.4	Activos de Larga Duración	1,582,896.57	1,319,803.13	263,093.44
	SUPERAVIT/DEFICIT INVERSION	-8,963,710.78	5,045,317.68	-14,009,028.46
3.6	Financiamiento Público	991,326.49	566,276.92	425,049.57
3.7	SalDOS Disponibles	5,038,185.53	5,038,185.53	0.00
3.8	Cuentas Pendientes por Cobrar	3,241,594.83	3,241,594.83	0.00
9.6	Amortización Deuda Pública	1,536,792.55	1,536,617.56	174.99
9.7	Pasivo Circulante	0.00	0.00	0.00
	SUPERAVIT/DEFICIT FINANCIAMIENTO	7,734,314.30	7,309,439.72	424,874.58
	SUPERAVIT/DEFICIT PRESUPUESTARIO	0.00	13,933,647.92	-13,933,647.92

27/03/2012

9:06:58

Ruc No :
1560000270001

Dirección :
Juan Montalvo y Abdón Calderón

Telefono :
062886452

Ciudad
TENA

Gobierno Municipal de Tena - 2011 - ESTADO DE EJECUCION PRESUPUESTARIA

Desde: 01/01/2011

Hasta : 30/12/2011

Página 2 de 2

TOTAL INGRESOS	55.007.155.27	37.950.172.03	17.056.983.24
TOTAL GASTOS	55.007.155.27	24.016.524.11	30.990.631.16
SUPERAVIT/DEFICIT PRESUPUESTARIO	0.00	13.933.647.92	-13.933.647.92

MAXIMA AUTORIDAD

DIRECTOR(A) FINANCIERO(A)
JEFE(A) FINANCIERO(A)

JEFE(A) DE CONTABILIDAD

27/03/2012

9:06:58

Ruc No :
1560000270001

Dirección :
Juan Montalvo y Abdón Calderón

Teléfono i
062886452

Ciudad
TENA



Gobierno Municipal de Tena - 2011 -

SIG-AME

ESTADO DE RESULTADOS

Desde : 01/01/2011

Hasta : 30/12/2011

Página 1 de 2

DENOMINACION		Año Vigente	Año Anterior
RESULTADO DE EXPLOTACION			
62.4.02	VENTAS DE PRODUCTOS Y MATERIALES	10,786.60	0.00
62.4.03	VENTAS NO INDUSTRIALES	641,891.48	0.00
RESULTADO DE OPERACION			
6.2.1	IMPUESTOS	677,948.92	0.00
6.2.1.01	IMPUESTO SOBRE LA RENTA, UTILIDADES Y GANANCIAS DE	126,487.65	0.00
6.2.1.02	IMPUESTO SOBRE LA PROPIEDAD	439,130.79	0.00
6.2.1.07	IMPUESTOS DIVERSOS	112,330.48	0.00
6.2.3	TASAS Y CONTRIBUCIONES	500,647.25	0.00
6.2.3.01	TASAS GENERALES	228,332.72	0.00
6.2.3.03	TASAS POR DERECHOS	9,399.84	0.00
6.2.3.04	CONTRIBUCIONES	262,914.69	0.00
6.3.1	INVERSIONES PÚBLICAS	17,610,579.75	0.00
6.3.1.53	inversiones en bienes nacionales de uso público	17,610,579.75	0.00
6.3.3	REMUNERACIONES	2,673,216.75	0.00
6.3.3.01	REMUNERACIONES BÁSICAS	1,649,738.18	0.00
6.3.3.02	REMUNERACIONES COMPLEMENTARIAS	185,454.80	0.00
6.3.3.03	REMUNERACIONES COMPENSATORIAS	60,493.67	0.00
6.3.3.04	SUBSIDIOS	45,031.63	0.00
6.3.3.05	REMUNERACIONES TEMPORALES	258,434.08	0.00
6.3.3.06	APORTES PATRONALES A LA SEGURIDAD SOCIAL	304,157.90	0.00
6.3.3.07	INDEMNIZACIONES	169,906.49	0.00
6.3.4	BIENES Y SERVICIOS DE CONSUMO	439,246.00	0.00
6.3.4.01	SERVICIOS BÁSICOS	65,499.99	0.00
6.3.4.02	SERVICIOS GENERALES	101,822.86	0.00
6.3.4.03	TRASLADOS, INSTALACIONES, VIÁTICOS Y SUBSISTENCIAS	63,320.52	0.00
6.3.4.04	INSTALACIÓN, MANTENIMIENTO Y REPARACIONES	6,657.00	0.00
6.3.4.05	ARRENDAMIENTOS DE BIENES	23,000.00	0.00
6.3.4.06	CONTRATACIÓN DE ESTUDIOS E INVESTIGACIONES	7,186.64	0.00
6.3.4.07	GASTOS EN INFORMÁTICA	8,379.20	0.00
6.3.4.08	BIENES DE USO Y CONSUMO CORRIENTE	163,379.79	0.00
6.3.5.04	SEGUROS, COMISIONES FINANCIERAS Y OTROS	14,433.07	0.00
TRANSFERENCIAS NETAS			
6.2.6	TRANSFERENCIAS RECIBIDAS	26,137,508.43	0.00
6.2.6.06	APORTES Y PARTICIPACIONES CORRIENTES DEL RÉGIMEN	2,210,395.19	0.00
6.2.6.21	TRANSFERENCIAS Y DONACIONES DE CAPITAL E INVERSIÓN DE	11,813,406.24	0.00
6.2.6.22	DONACIONES DE CAPITAL DEL SECTOR PRIVADO INTERNO	207,787.82	0.00
6.2.6.24	APORTES Y PARTICIPACIONES DE CAPITAL DEL SECTOR PÚBLICO	6,013,791.48	0.00
6.2.6.26	APORTES Y PARTICIPACIONES DE CAPITAL E INVERSIÓN DEL	5,892,127.70	0.00
6.3.6	TRANSFERENCIAS ENTREGADAS	277,103.40	0.00
6.3.6.04	PARTICIPACIONES CORRIENTES AL SECTOR PÚBLICO	244,690.40	0.00
6.3.6.10	TRANSFERENCIAS PARA INVERSIÓN AL SECTOR PÚBLICO	4,913.00	0.00
6.3.6.11	DONACIONES DE INVERSIÓN AL SECTOR PRIVADO INTERNO	27,500.00	0.00
RESULTADO FINANCIERO			

Ruc N°:
1560000270001

Dirección :
Juan Montalvo y Abdón Calderón

Teléfono :
062886452

Correo Electronico :
muntena@andinanet.net

Ciudad :
TENA

27/03/2012
9:11:15



Gobierno Municipal de Tena - 2011 -

SIG-AME

ESTADO DE RESULTADOS

Desde : 01/01/2011

Hasta : 30/12/2011

Página 2 de 2

DENOMINACION		Año Vigente	Año Anterior
6.2.5.01	RENTAS DE INVERSIONES	8.44	0.00
6.2.5.02	RENTAS DE ARRENDAMIENTOS DE BIENES	1,402.20	0.00
6.2.5.03	INTERESES POR MORA	89,957.65	0.00
6.2.5.04	MULTAS	52,222.62	0.00
6.3.5.02	INTERESES DEUDA PÚBLICA INTERNA	218,211.50	0.00
OTROS INGRESOS Y GASTOS			
6.3.8.51	depreciación bienes de administración	1,137,413.61	0.00
6.2.5.24	OTROS INGRESOS NO CLASIFICADOS	991,741.16	0.00

RESULTADO DEL EJERCICIO :

6,733,910.67

MAXIMA AUTORIDAD

DIRECTOR(A) FINANCIERO(A)
JEFE(A) FINANCIERO(A)

JEFE(A) DE CONTABILIDAD



Gobierno Municipal de Tena - 2011

SIG-AME

CEDULA PRESUPUESTARIA DE INGRESOS

Página 1 de 6

Desde: 01/01/2011

Hasta: 30/12/2011

Tipo de Presupuesto : 6

Institución : 911

Unidad Ejecutora : 0000

PARTIDA	DENOMINACION	Asignación Inicial	Reformas	Codificado	Devengado	Recaudado	Saldo por Devengar
1.1.01.02	A La Utilidad Por La Venta De Predios Urbanos	78,000.00	0.00	78,000.00	126,487.65	126,487.65	-48,487.65
1.1.02.01	A Los Predios Urbanos	350,000.00	0.00	350,000.00	201,229.73	201,229.73	148,770.27
1.1.02.02	A Los Predios Rústicos	80,000.00	0.00	80,000.00	69,523.01	69,523.01	10,476.99
1.1.02.05	De Vehículos Motorizados De Transporte Terrestre	30,000.00	0.00	30,000.00	24,750.00	24,750.00	5,250.00
1.1.02.06	De Alcabalas	150,000.00	0.00	150,000.00	91,888.98	91,888.98	58,111.02
1.1.02.07	A Los Activos Totales	100,000.00	0.00	100,000.00	51,739.07	51,739.07	48,260.93
1.1.03.12	A Los Espectáculos Públicos	100.00	0.00	100.00	0.00	0.00	100.00
1.1.07.04	Patentes Comerciales, Industriales Y De Servicios	120,000.00	0.00	120,000.00	102,235.48	102,235.48	17,764.52
1.1.07.08	Al Desposte De Ganado	9,000.00	0.00	9,000.00	10,095.00	10,095.00	-1,095.00
1.3.01.02	Acceso A Lugares Públicos (Parque Amazonico La Isla)	15,000.00	0.00	15,000.00	3,586.00	3,586.00	11,414.00
1.3.01.03.02	Vias	60,000.00	0.00	60,000.00	25,618.04	25,618.04	34,381.96
1.3.01.06	Especies Fiscales	60,000.00	0.00	60,000.00	42,148.00	42,148.00	17,852.00
1.3.01.12	Permisos, Licencias Y Patentes (Turismo)	10,000.00	0.00	10,000.00	8,933.52	8,933.52	1,066.48
1.3.01.16	Recolección De Basura	150,000.00	0.00	150,000.00	109,861.62	109,861.62	40,138.38
1.3.01.17	Aferición De Pesas Y Medidas	2,500.00	0.00	2,500.00	357.58	357.58	2,142.42
27/03/2012	9:15:11						

Ruc No :
1560000270001

Dirección :
Juan Montalvo y Abdón Calderón

Teléfono :
062886452

Correo Electrónico
muntena@andinanet.net

Ciudad
TENA



Gobierno Municipal de Tena - 2011

SIG-AME

CEDULA PRESUPUESTARIA DE INGRESOS

Página 2 de 6

Desde: 01/01/2011

Hasta: 30/12/2011

Tipo de Presupuesto : 6

Institución : 911

Unidad Ejecutora : 0000

PARTIDA	DENOMINACION	Asignación Inicial	Reformas	Codificado	Devengado	Recaudado	Saldo por Devengar
1.3.01.18	Aprobación De Planos E Inspección De Construcciones	15,000.00	0.00	15,000.00	10,357.32	10,357.32	4,642.68
1.3.01.20	Conexión Y Reconexión Del Servicio De Alcantarillado Y Canalización	5,000.00	0.00	5,000.00	6,419.16	6,419.16	-1,419.16
1.3.01.21	Conexión Y Reconexión Del Servicio De Agua Potable	5,000.00	0.00	5,000.00	21,051.48	21,051.48	-16,051.48
1.3.03.08	Explotación De Material Pétreo	250,000.00	0.00	250,000.00	9,399.84	9,399.84	240,600.16
1.3.04.06	Apertura, Pavimentación, Ensanche, Construcción De Vías De Toda Clase	1,000.00	0.00	1,000.00	562.68	562.68	437.32
1.3.04.08	Aceras, Bordillos Y Cercas	120,000.00	0.00	120,000.00	49,857.27	49,857.27	70,142.73
1.3.04.09	Obras De Alcantarillado Y Canalización	100,000.00	0.00	100,000.00	91,892.98	91,892.98	8,107.02
1.3.04.13	Obras De Regeneración Urbana	300,000.00	0.00	300,000.00	0.00	0.00	300,000.00
1.3.04.99.01	Adoquinado	150,000.00	0.00	150,000.00	118,756.18	118,756.18	31,243.82
1.3.04.99.02	Areniscas Asfálticas	4,000.00	0.00	4,000.00	1,845.58	1,845.58	2,154.42
1.4.02.06	Materiales Y Accesorios De Instalaciones De Agua Potable	50,000.00	0.00	50,000.00	10,786.60	10,786.60	39,213.40
1.4.03.01	Agua Potable	250,000.00	0.00	250,000.00	322,462.78	322,462.78	-72,462.78
1.4.03.03	Alcantarillado	100,000.00	0.00	100,000.00	114,452.55	114,452.55	-14,452.55
1.4.03.99.02	Servicios De Linea De Fabricas	70,000.00	0.00	70,000.00	50,147.98	50,147.98	19,852.02
1.4.03.99.03	Servicios De Inquilinato	20,000.00	0.00	20,000.00	15,716.65	15,716.65	4,283.35
27/03/2012	9:15:11						

Ruc No :
1560000270001

Dirección :
Juan Montalvo y Abdón Calderón

Teléfono :
062886452

Correo Electrónico
muntena@andinanet.net

Ciudad
TENA



Gobierno Municipal de Tena - 2011

SIG-AME

CEDULA PRESUPUESTARIA DE INGRESOS

Página 3 de 6

Desde: 01/01/2011

Hasta: 30/12/2011

Tipo de Presupuesto : 6

Institución : 911

Unidad Ejecutora : 0000

PARTIDA	DENOMINACION	Asignación Inicial	Reformas	Codificado	Devengado	Recaudado	Saldo por Devengar
1.4.03.99.06	Procesamiento De Datos	150,000.00	0.00	150,000.00	136,269.94	136,269.94	13,730.06
1.4.03.99.07	Fondos Ajenos 10%	10,000.00	0.00	10,000.00	2,841.58	2,841.58	7,158.42
1.7.01.01	Intereses Por Depósitos A Plazo	100.00	0.00	100.00	8.44	8.44	91.56
1.7.02.02	Edificios, Locales Y Residencias	10,000.00	0.00	10,000.00	0.00	0.00	10,000.00
1.7.02.99.01	Cementerio	2,500.00	0.00	2,500.00	1,402.20	1,402.20	1,097.80
1.7.03.01	Tributaria	100,000.00	0.00	100,000.00	89,957.65	89,957.65	10,042.35
1.7.04.02	Infracción A Ordenanzas Municipales	30,000.00	0.00	30,000.00	24,618.74	24,618.74	5,381.26
1.7.04.04	Incumplimientos De Contratos	100.00	0.00	100.00	27,603.88	27,603.88	-27,503.88
1.8.04.05	De Planillas De Telecomunicaciones	200,000.00	-200,000.00	0.00	0.00	0.00	0.00
1.8.04.99	Otras Participaciones Y Aportes	0.00	69,594.00	69,594.00	0.00	0.00	69,594.00
1.8.06.04.01	Fodesecc A Municipios/Retención Automatica	552,705.17	-552,705.17	0.00	0.00	0.00	0.00
1.8.06.16.01	Ley Especial Dedistribución Del 15% Del Pge	439,954.22	1,770,440.96	2,210,395.18	2,210,395.19	2,210,395.19	-0.01
1.9.01.01	Ejecución De Garantías (Efectivizar Garantías)	5,000.00	0.00	5,000.00	0.00	0.00	5,000.00
1.9.04.99.01	Otros No Especificados No Tributarios	50,000.00	12,551.15	62,551.15	991,741.16	991,741.16	-929,190.01
2.4.01.04	Maquinarias Y Equipos	100.00	0.00	100.00	0.00	0.00	100.00
27/03/2012	9:15:11						

Ruc No :
1560000270001

Dirección :
Juan Montalvo y Abdón Calderón

Teléfono :
062886452

Correo Electrónico
muntena@andinanet.net

Ciudad
TENA



Gobierno Municipal de Tena - 2011

SIG-AME

CEDULA PRESUPUESTARIA DE INGRESOS

Página 4 de 6

Desde: 01/01/2011

Hasta : 30/12/2011

Tipo de Presupuesto : 6

Institución : 911

Unidad Ejecutora : 0000

PARTIDA	DENOMINACION	Asignación Inicial	Reformas	Codificado	Devengado	Recaudado	Saldo por Devengar
2.4.01.05	Vehículos	100.00	0.00	100.00	0.00	0.00	100.00
2.4.02.01	Terrenos	5,000.00	0.00	5,000.00	0.00	0.00	5,000.00
2.8.01.01.04	Ministerio De Turismo (Sendero Personas Con Discapacidades)	100,000.00	0.00	100,000.00	0.00	0.00	100,000.00
2.8.01.01.12	Convenio Secretaria Nacional De Gestion De Riesgos	0.00	3,003,824.65	3,003,824.65	1,501,912.32	1,501,912.32	1,501,912.33
2.8.01.02.01	Aporte Comuna (li Feria De Municipalidades	0.00	40,000.00	40,000.00	40,000.00	40,000.00	0.00
2.8.01.02.02	Aporte Comaga (li Feria De Municipalidades)	0.00	10,000.00	10,000.00	10,000.00	10,000.00	0.00
2.8.01.02.03	Aporte Ame (Estudios Ceyco)	0.00	50,000.00	50,000.00	50,000.00	50,000.00	0.00
2.8.01.04.01	Aporte Consejo Provincial De Napo (Asfaltar Calles Ciudad)	0.00	300,000.00	300,000.00	300,000.00	300,000.00	0.00
2.8.01.06.01.05	Asignacion No-Reembolsable De Reliquidacion De Ley 15%	0.00	611,188.88	611,188.88	314,794.56	314,794.56	296,394.32
2.8.01.06.01.06	Fondos Fin. Banco. Estado Para Estudios Del Puente Al Parque La Isla	70,000.00	0.00	70,000.00	70,000.00	70,000.00	0.00
2.8.01.06.01.08	Proyecto Construccion De Puentes Atacapi Y Humuyacu	375,268.00	0.00	375,268.00	244,163.08	244,163.08	131,104.92
2.8.01.06.01.09	Asignación No Reembolsable Banco Del Estado Excedentes Petroleros (Const. Alcantarillado Ciudad)	0.00	23,418,201.00	23,418,201.00	9,273,607.60	9,273,607.60	14,144,593.40
2.8.01.08.01	Fondos De Salvamento Patrimonio Cultural	100,000.00	-100,000.00	0.00	8,928.68	8,928.68	-8,928.68
2.8.02.04.01	Donación Impuesto A La Renta	1,200,000.00	-999,412.18	200,587.82	200,587.82	200,587.82	0.00
2.8.02.04.04	Embajada De Japon (Const. Aulas Centro Educ. Basica Simon Bolivar)	106,349.00	0.00	106,349.00	0.00	0.00	106,349.00
27/03/2012	9:15:11						

Ruc No :
1560000270001

Dirección :
Juan Montalvo y Abdón Calderón

Teléfono :
062886452

Correo Electrónico
muntena@andinanet.net

Ciudad
TENA



Gobierno Municipal de Tena - 2011

SIG-AME

CEDULA PRESUPUESTARIA DE INGRESOS

Página 5 de 6

Desde: 01/01/2011

Hasta: 30/12/2011

Tipo de Presupuesto: 6

Institución: 911

Unidad Ejecutora: 0000

PARTIDA	DENOMINACION	Asignación Inicial	Reformas	Codificado	Devengado	Recaudado	Saldo por Devengar
2.8.02.04.05	Convenio Servicio Aleman De Cooperacion Social	0.00	3,000.00	3,000.00	7,200.00	7,200.00	-4,200.00
2.8.04.99.01	Ley 10-20 Del Fondo Para El Ecodesarrollo Regional Amazonico	6,200,000.00	0.00	6,200,000.00	5,914,427.07	5,914,427.07	285,572.93
2.8.04.99.03	Ley 122 Facturacion Petrolera.	700,000.00	0.00	700,000.00	90,492.68	90,492.68	609,507.32
2.8.04.99.04	Ley 040 Rentas Actividad Petrolera	80,000.00	0.00	80,000.00	8,871.73	8,871.73	71,128.27
2.8.06.04.01	Fondo De Desarrollo Seccional (Capital De Provincia)	170,000.00	-170,000.00	0.00	13,987.48	13,987.48	-13,987.48
2.8.06.16.01	Ley Especial De Distribucion Del 15% Del Pge	3,959,588.01	1,198,000.73	5,157,588.74	5,878,140.22	5,878,140.22	-720,551.48
2.8.06.16.02	Ley Especial De Distribucion Del 15% Pge Saldo	626,242.07	-626,242.07	0.00	0.00	0.00	0.00
3.6.02.01.01.07	Proyecto De De Tanque De Reserva Paushiyacu	603,700.49	0.00	603,700.49	307,840.00	307,840.00	295,860.49
3.6.02.01.01.08	Proyecto Construccion De Puentes Atacapi Y Humuyacu	387,626.00	0.00	387,626.00	258,436.92	258,436.92	129,189.08
3.7.01.01.02	Saldo En Bancos	6,240,885.46	-1,202,699.93	5,038,185.53	5,038,185.53	0.00	0.00
3.8.01.01	De Cuentas Por Cobrar	0.00	80,394.73	80,394.73	80,394.73	0.00	0.00
3.8.01.02.01.08	Varios Anticipos Contractuales	0.00	2,758,733.10	2,758,733.10	2,758,733.10	0.00	0.00
3.8.01.02.01.09	Anticipo Proyecto Tanque Reserva Paushiyacu	402,467.00	0.00	402,467.00	402,467.00	0.00	0.00
TOTALES I		25,532,285.42	29,474,869.85	55,007,155.27	37,950,172.03	29,670,391.67	17,056,983.24
TOTALACUMULADO I		25,532,285.42	29,474,869.85	55,007,155.27	37,950,172.03	29,670,391.67	17,056,983.24

27/03/2012

9:15:11

Ruc No i
1560000270001

Dirección i
Juan Montalvo y Abdón Calderón

Teléfono i
062886452

Correo Electrónico
muntena@andinanet.net

Ciudad
TENA



Gobierno Municipal de Tena - 2011

SIG-AME

CEDULA PRESUPUESTARIA DE INGRESOS

Página 6 de 6

Desde: 01/01/2011

Hasta : 30/12/2011

Tipo de Presupuesto : 6

Institución : 911

Unidad Ejecutora : 0000

MAXIMA AUTORIDAD

DIRECTOR(A) FINANCIERO(A)
JEFE(A) FINANCIERO(A)

JEFE(A) DE CONTABILIDAD

27/03/2012

9:15:11

Ruc No i
1560000270001

Dirección i
Juan Montalvo y Abdón Calderón

Teléfono i
062886452

Correo Electrónico
muntena@andinanet.net

Ciudad
TENA



Gobierno Municipal de Tena - 2011 -

SIG-AME

CEDULA PRESUPUESTARIA DE GASTOS

Desde : 01/01/2011

Hasta : 30/12/2011

Página 1 de 58

Tipo de Presupuesto : 6

Institución : 911

Unidad Ejecutora : 0000

Función 1.1.0 Denominación : Alcaldía, Concejales, Asesoría Alcaldía, Auditoría

Partida	Denominación	Asignación Inicial	Reforma	Político	Compromiso	Saldo por Comprometer	Devengado	Pagado	Saldo por Devengar
5.1.01.05	Remuneraciones Unificadas	466,200.00	-65,386.22	400,813.78	400,808.38	5.40	400,808.38	387,190.11	5.40
5.1.02.03	Decimotercer Sueldo	38,850.00	-176.00	38,674.00	31,227.17	7,446.83	31,227.17	31,209.17	7,446.83
5.1.02.04	Decimocuarto Sueldo	4,224.00	-1,736.79	2,487.21	2,487.21	0.00	2,487.21	2,487.21	0.00
5.1.02.35	Remuneracion Variable Por Eficiencia	0.00	3,546.23	3,546.23	3,277.82	268.41	3,124.64	3,124.64	421.59
5.1.03.06	Alimentación	0.00	6,960.00	6,960.00	3,120.00	3,840.00	3,120.00	0.00	3,840.00
5.1.05.09	Horas Extraordinarias Y Suplementarias	300.00	0.00	300.00	0.00	300.00	0.00	0.00	300.00
5.1.05.10	Servicios Personales Por Contrato	44,326.03	11,216.25	55,542.28	55,537.50	4.78	55,537.50	52,556.94	4.78
5.1.05.13	Encargos	11,520.00	-1,070.00	10,450.00	1,750.00	8,700.00	1,750.00	208.33	8,700.00
5.1.06.01	Aporte Patronal	54,312.30	-3,131.52	51,180.78	43,519.05	7,661.73	43,222.59	39,918.06	7,958.19
5.1.06.02	Fondo De Reserva	38,850.00	-2,240.00	36,610.00	21,737.11	14,872.89	21,112.36	20,011.82	15,497.64
5.3.03.01	Pasajes Al Interior	500.00	108.12	608.12	560.12	48.00	560.12	560.12	48.00
5.3.03.02	Pasajes Al Exterior	2,000.00	270.00	2,270.00	2,266.90	3.10	2,266.90	2,266.90	3.10
5.3.03.03	Viáticos Y Subsistencias En El Interior	40,000.00	0.00	40,000.00	35,248.90	4,751.10	35,248.90	35,179.70	4,751.10
5.3.03.04	Viáticos Y Subsistencias En El Exterior	5,000.00	-108.12	4,891.88	2,490.00	2,401.88	2,490.00	2,490.00	2,401.88
5.3.04.05	Vehículos	5,000.00	0.00	5,000.00	1,302.00	3,698.00	1,302.00	1,302.00	3,698.00
5.3.06.03	Servicio De Capacitación	4,133.50	0.00	4,133.50	4,133.50	0.00	4,133.50	4,133.50	0.00
5.3.08.01	Alimentos Y Bebidas	500.00	0.00	500.00	456.00	44.00	456.00	456.00	44.00
5.3.08.02	Vestuario, Lencería Y Prendas De Protección	5,600.00	0.00	5,600.00	322.05	5,277.95	322.05	0.00	5,277.95
5.3.08.03	Combustibles Y Lubricantes	18,000.00	0.00	18,000.00	15,903.44	2,096.56	15,903.44	15,368.63	2,096.56
5.3.08.04	Materiales De Oficina	1,500.00	0.00	1,500.00	1,485.75	14.25	1,385.75	1,385.75	114.25
5.3.08.07	Materiales De Impresión, Fotografía, Reproducción Y Publicaciones	1,500.00	800.00	2,300.00	2,144.98	155.02	2,144.98	1,889.70	155.02

Ruc N°:
1560000270001

Dirección :
Juan Montalvo y Abdón Calderón

Teléfono :
062886452

Correo Electrónico :
muntena@andinanet.net



Gobierno Municipal de Tena - 2011 -

SIG-AME

CEDULA PRESUPUESTARIA DE GASTOS

Desde : 01/01/2011

Hasta : 30/12/2011

Página 2 de 58

Tipo de Presupuesto : 6

Institución : 911

Unidad Ejecutora : 0000

Función 1.1.0

Denominación : Alcaldía, Concejales, Asesoría Alcaldía, Auditoría

		Asignación Inicial			Compromiso	Saldo por Comprometer	Devengado		Saldo por Devengar
8.4.01.03	Mobiliarios	10,000.00	0.00	10,000.00	835.00	9,165.00	835.00	835.00	9,165.00
8.4.01.04	Maquinarias Y Equipos	1,500.00	0.00	1,500.00	432.00	1,068.00	432.00	432.00	1,068.00
8.4.01.11	Partes Y Repuestos	15,000.00	0.00	15,000.00	13,789.10	1,210.90	13,789.10	13,789.10	1,210.90
Total Función :		768,815.83	-50,948.05	717,867.78	644,833.98	73,033.80	643,659.59	616,794.68	74,208.19

Ruc N°:
1560000270001

Dirección :
Juan Montalvo y Abdón Calderón

Teléfono :
062886452

Correo Electrónico :
muntena@andinanet.net



Gobierno Municipal de Tena - 2011 -

SIG-AME

CEDULA PRESUPUESTARIA DE GASTOS

Desde : 01/01/2011

Hasta : 30/12/2011

Página 3 de 58

Tipo de Presupuesto : 6

Institución : 911

Unidad Ejecutora : 0000

Función 1.1.1 Denominación : Asesoría Jurídica

Partida	Denominación	Asignación Inicial	Reformado	Reajustado	Compromiso	Saldo por Comprometer	Devengado	Pagado	Saldo por Devengar
5.1.01.05	Remuneraciones Unificadas	57,180.00	3,730.00	60,910.00	60,906.49	3.51	60,211.49	57,593.30	698.51
5.1.02.03	Decimotercer Sueldo	4,765.00	0.00	4,765.00	4,616.45	148.55	4,616.45	4,616.45	148.55
5.1.02.04	Decimocuarto Sueldo	792.00	-119.49	672.51	653.33	19.18	653.33	653.33	19.18
5.1.02.35	Remuneracion Variable Por Eficiencia	0.00	911.50	911.50	911.50	0.00	911.50	911.50	0.00
5.1.03.06	Alimentación	0.00	1,440.00	1,440.00	1,440.00	0.00	1,440.00	0.00	0.00
5.1.05.09	Horas Extraordinarias Y Suplementarias	400.00	0.00	400.00	0.00	400.00	0.00	0.00	400.00
5.1.05.10	Servicios Personales Por Contrato	12,455.61	-789.67	11,665.94	10,269.41	1,396.53	9,782.84	9,030.47	1,883.10
5.1.05.13	Encargos	2,400.00	-2,400.00	0.00	0.00	0.00	0.00	0.00	0.00
5.1.06.01	Aporte Patronal	6,661.47	0.00	6,661.47	6,625.56	35.91	6,544.59	5,989.47	116.88
5.1.06.02	Fondo De Reserva	4,765.00	660.45	5,425.45	5,423.45	2.00	5,423.45	5,223.53	2.00
5.3.02.04	Impresión, Reproducción Y Publicaciones	500.00	400.00	900.00	554.34	345.66	554.34	553.66	345.66
5.3.03.01	Pasajes Al Interior	100.00	0.00	100.00	5.00	95.00	5.00	5.00	95.00
5.3.03.03	Viáticos Y Subsistencias En El Interior	3,500.00	0.00	3,500.00	2,038.00	1,462.00	2,038.00	1,922.00	1,462.00
5.3.06.03	Servicio De Capacitación	546.00	0.00	546.00	70.00	476.00	70.00	70.00	476.00
5.3.08.02	Vestuario, Lencería Y Prendas De Protección	1,050.00	0.00	1,050.00	994.80	55.20	994.80	40.59	55.20
5.3.08.04	Materiales De Oficina	900.00	0.00	900.00	896.78	3.22	896.78	896.78	3.22
8.4.01.03	Mobiliarios	500.00	0.00	500.00	490.00	10.00	490.00	490.00	10.00

Totales Función : 96,515.08 3,832.79 100,347.87 95,895.11 4,452.76 94,632.57 87,996.08 5,715.30

Ruc N°:
1560000270001

Dirección :
Juan Montalvo y Abdón Calderón

Teléfono :
062886452

Correo Electrónico :
muntena@andinanet.net



Gobierno Municipal de Tena - 2011 -

SIG-AME

CEDULA PRESUPUESTARIA DE GASTOS

Desde : 01/01/2011

Hasta : 30/12/2011

Página 4 de 58

Tipo de Presupuesto : 6

Institución : 911

Unidad Ejecutora : 0000

Función 1.1.2 Denominación : Comunicación Corporativa

Partida	Denominación	Asignación Inicial	Reformas	Reajustes	Compromiso	Saldo por Comprometer	Devengado	Pagado	Saldo por Devengar
5.1.01.05	Remuneraciones Unificadas	73,670.02	-12,281.14	61,388.88	60,761.13	627.75	60,761.13	59,068.64	627.75
5.1.02.03	Decimotercer Sueldo	6,139.17	0.00	6,139.17	5,030.66	1,108.51	5,030.66	5,030.66	1,108.51
5.1.02.04	Decimocuarto Sueldo	1,584.00	-503.21	1,080.79	969.99	110.80	969.99	969.99	110.80
5.1.02.35	Remuneracion Variable Por Eficiencia	0.00	2,010.25	2,010.25	2,010.25	0.00	2,010.25	2,010.25	0.00
5.1.03.06	Alimentación	0.00	2,400.00	2,400.00	2,400.00	0.00	2,400.00	0.00	0.00
5.1.05.09	Horas Extraordinarias Y Suplementarias	700.00	0.00	700.00	0.00	700.00	0.00	0.00	700.00
5.1.05.10	Servicios Personales Por Contrato	15,239.29	2,213.12	17,452.41	17,378.18	74.23	17,228.68	16,526.37	223.73
5.1.05.13	Encargos	1,200.00	0.00	1,200.00	0.00	1,200.00	0.00	0.00	1,200.00
5.1.06.01	Aporte Patronal	8,582.56	0.00	8,582.56	7,032.88	1,549.68	7,032.88	6,437.66	1,549.68
5.1.06.02	Fondo De Reserva	6,139.17	0.00	6,139.17	3,692.82	2,446.35	3,692.82	3,692.82	2,446.35
5.3.02.07	Difusión, Información Y Publicidad	80,000.00	4,100.00	84,100.00	79,600.00	4,500.00	78,850.00	69,920.00	5,250.00
5.3.03.01	Pasajes Al Interior	50.00	0.00	50.00	2.50	47.50	2.50	2.50	47.50
5.3.03.03	Viáticos Y Subsistencias En El Interior	3,000.00	-1,500.00	1,500.00	971.75	528.25	971.75	971.75	528.25
5.3.06.03	Servicio De Capacitación	699.42	0.00	699.42	70.00	629.42	70.00	68.00	629.42
5.3.08.02	Vestuario, Lencería Y Prendas De Protección	2,100.00	0.00	2,100.00	701.40	1,398.60	701.40	81.18	1,398.60
5.3.08.04	Materiales De Oficina	3,000.00	0.00	3,000.00	2,721.82	278.18	1,814.34	1,814.34	1,185.66
5.3.08.07	Materiales De Impresión, Fotografía, Reproducción Y Publicaciones	19,000.00	-10,000.00	9,000.00	6,887.24	2,112.76	6,227.24	5,944.57	2,772.76
8.4.01.03	Mobiliarios	0.00	500.00	500.00	0.00	500.00	0.00	0.00	500.00
8.4.01.04	Maquinarias Y Equipos	2,200.00	5,850.00	8,050.00	7,387.00	663.00	2,190.00	2,190.00	5,860.00
8.4.01.07	Equipos, Sistemas Y Paquetes Informáticos	0.00	3,650.00	3,650.00	3,650.00	0.00	2,860.00	0.00	790.00

Ruc N°:
1560000270001

Dirección :
Juan Montalvo y Abdón Calderón

Teléfono :
062886452

Correo Electrónico :
muntena@andinanet.net



Gobierno Municipal de Tena - 2011 -

SIG-AME

CEDULA PRESUPUESTARIA DE GASTOS

Desde : 01/01/2011

Hasta : 30/12/2011

Página 5 de 58

Tipo de Presupuesto : 6

Institución : 911

Unidad Ejecutora : 0000

Función 1.1.2 Denominación : Comunicación Corporativa

		Asignación Inicial				Saldo por Comprometer			Saldo por Devengar
	Total Función :	223,303.63	-3,560.98	219,742.65	201,267.62	18,475.03	192,813.64	174,728.73	26,929.01

Ruc N°:
1560000270001

Dirección :
Juan Montalvo y Abdón Calderón

Teléfono :
062886452

Correo Electrónico :
muntena@andinanet.net



Gobierno Municipal de Tena - 2011 -

SIG-AME

CEDULA PRESUPUESTARIA DE GASTOS

Desde : 01/01/2011

Hasta : 30/12/2011

Página 6 de 58

Tipo de Presupuesto : 6

Institución : 911

Unidad Ejecutora : 0000

Función 1.1.3

Denominación : Secretaria General

Partida	Denominación	Asignación Inicial	Reformas	Reajustes	Compromiso	Saldo por Comprometer	Devengado	Pagado	Saldo por Devengar
5.1.01.05	Remuneraciones Unificadas	48,890.02	21,588.30	70,478.32	70,478.32	0.00	70,478.32	67,715.64	0.00
5.1.02.03	Decimotercer Sueldo	4,074.17	1,312.81	5,386.98	5,386.98	0.00	5,386.98	5,233.10	0.00
5.1.02.04	Decimocuarto Sueldo	792.00	119.49	911.49	911.49	0.00	911.49	856.93	0.00
5.1.02.35	Remuneracion Variable Por Eficiencia	0.00	1,245.11	1,245.11	1,245.11	0.00	1,245.11	1,245.11	0.00
5.1.03.06	Alimentación	0.00	1,800.00	1,800.00	1,800.00	0.00	1,800.00	0.00	0.00
5.1.05.09	Horas Extraordinarias Y Suplementarias	500.00	0.00	500.00	0.00	500.00	0.00	0.00	500.00
5.1.05.10	Servicios Personales Por Contrato	41,874.27	-22,714.61	19,159.66	11,540.15	7,619.51	11,540.15	10,900.30	7,619.51
5.1.05.13	Encargos	2,190.00	-347.86	1,842.14	413.67	1,428.47	413.67	413.67	1,428.47
5.1.06.01	Aporte Patronal	5,695.69	2,030.00	7,725.69	7,725.59	0.10	7,641.28	6,972.08	84.41
5.1.06.02	Fondo De Reserva	4,074.17	1,564.28	5,638.45	5,637.45	1.00	5,637.45	5,498.34	1.00
5.3.02.04	Edición, Impresión, Reproducción Y Publicaciones	3,800.00	847.86	4,647.86	4,602.64	45.22	4,102.64	4,095.68	545.22
5.3.02.05	Espectaculos Culturales Y Sociales	6,000.00	-5,400.25	599.75	0.00	599.75	0.00	0.00	599.75
5.3.02.06	Eventos Públicos Y Oficiales	4,000.00	837.25	4,837.25	4,837.25	0.00	4,837.25	4,654.70	0.00
5.3.03.01	Pasajes Al Interior	100.00	0.00	100.00	12.00	88.00	12.00	12.00	88.00
5.3.03.03	Viáticos Y Subsistencias En El Interior	3,500.00	-1,500.00	2,000.00	1,680.00	320.00	1,680.00	1,680.00	320.00
5.3.05.02	Edificios, Locales Y Residencias	0.00	1,725.00	1,725.00	700.00	1,025.00	700.00	0.00	1,025.00
5.3.06.03	Servicio De Capacitación	643.92	-600.00	43.92	0.00	43.92	0.00	0.00	43.92
5.3.08.01	Alimentos Y Bebidas	100.00	-100.00	0.00	0.00	0.00	0.00	0.00	0.00
5.3.08.02	Vestuario, Lencería Y Prendas De Protección	4,050.00	-475.38	3,574.62	1,633.15	1,941.47	1,633.15	81.18	1,941.47
5.3.08.04	Materiales De Oficina	3,000.00	-1,000.00	2,000.00	2,000.00	0.00	2,000.00	1,990.00	0.00
5.3.08.07	Materiales De Impresión, Fotografía, Reproducción Y Publicaciones	20,250.00	2,638.00	22,888.00	22,887.87	0.13	22,887.87	22,523.00	0.13

Ruc N°:
1560000270001

Dirección :
Juan Montalvo y Abdón Calderón

Teléfono :
062886452

Correo Electrónico :
muntena@andinanet.net



Gobierno Municipal de Tena - 2011 -

SIG-AME

CEDULA PRESUPUESTARIA DE GASTOS

Desde : 01/01/2011

Hasta : 30/12/2011

Página 7 de 58

Tipo de Presupuesto : 6

Institución : 911

Unidad Ejecutora : 0000

Función 1.1.3

Denominación : Secretaria General

		Asignación Inicial				Saldo por Comprometer			Saldo por Devengar
5.3.08.99	Otros De Uso Y Consumo Corriente	20,000.00	1,200.00	21,200.00	21,132.00	68.00	21,132.00	14,883.00	68.00
8.4.01.03	Mobiliarios	6,000.00	0.00	6,000.00	5,147.76	852.24	5,147.76	5,147.76	852.24
8.4.01.04	Maquinarias Y Equipos	2,070.00	630.00	2,700.00	2,679.97	20.03	2,679.97	1,715.77	20.03
Total Función :		181,604.24	5,400.00	187,004.24	172,451.40	14,552.84	171,867.09	155,618.26	15,137.15

Ruc N°:
1560000270001

Dirección :
Juan Montalvo y Abdón Calderón

Teléfono :
062886452

Correo Electrónico :
muntena@andinanet.net



Gobierno Municipal de Tena - 2011 -

SIG-AME

CEDULA PRESUPUESTARIA DE GASTOS

Desde : 01/01/2011

Hasta : 30/12/2011

Página 8 de 58

Tipo de Presupuesto : 6

Institución : 911

Unidad Ejecutora : 0000

Función 1.1.4 Denominación : Desarrollo Institucional Y Oficina Quito

Partida	Denominación	Asignación Inicial	Reformas	Polifuncional	Compromiso	Saldo por Comprometer	Devengado	Pagado	Saldo por Devengar
5.1.01.05	Remuneraciones Unificadas	62,160.00	5,402.72	67,562.72	67,562.67	0.05	67,562.67	65,475.67	0.05
5.1.02.03	Decimotercer Sueldo	5,180.00	0.00	5,180.00	4,953.33	226.67	4,953.33	4,953.33	226.67
5.1.02.04	Decimocuarto Sueldo	1,056.00	0.00	1,056.00	942.25	113.75	942.25	942.25	113.75
5.1.02.35	Remuneración Variable Por Eficiencia	0.00	1,110.89	1,110.89	1,110.89	0.00	1,110.89	1,110.89	0.00
5.1.03.06	Alimentación	0.00	1,920.00	1,920.00	1,920.00	0.00	1,920.00	0.00	0.00
5.1.05.09	Horas Extraordinarias Y Suplementarias	700.00	0.00	700.00	0.00	700.00	0.00	0.00	700.00
5.1.05.10	Servicios Personales Por Contrato	49,980.38	16,356.54	66,336.92	66,336.02	0.90	65,990.09	62,530.85	346.83
5.1.05.13	Encargos	2,400.00	-2,400.00	0.00	0.00	0.00	0.00	0.00	0.00
5.1.06.01	Aporte Patronal	7,241.64	0.00	7,241.64	7,241.64	0.00	7,241.64	6,638.17	0.00
5.1.06.02	Fondo De Reserva	5,180.00	705.27	5,885.27	5,884.27	1.00	5,884.27	5,684.35	1.00
5.3.01.01	Agua Potable	500.00	0.00	500.00	131.39	368.61	131.39	131.39	368.61
5.3.01.04	Energía Eléctrica	30,000.00	11,750.00	41,750.00	40,769.52	980.48	40,769.52	38,299.65	980.48
5.3.01.05	Telecomunicaciones	22,432.00	1,832.15	24,264.15	24,264.15	0.00	24,264.15	21,431.62	0.00
5.3.01.06	Servicio De Correo	1,800.00	0.00	1,800.00	235.19	1,564.81	235.19	195.48	1,564.81
5.3.02.01	Transporte De Personal	20,000.00	-3,850.00	16,150.00	16,150.00	0.00	10,410.00	10,294.50	5,740.00
5.3.02.04	Edición, Impresión, Reproducción Y Publicaciones	1,000.00	0.00	1,000.00	995.14	4.86	995.14	995.14	4.86
5.3.03.01	Pasajes Al Interior	200.00	0.00	200.00	156.32	43.68	156.32	156.32	43.68
5.3.03.03	Viáticos Y Subsistencias En El Interior	7,000.00	-1,832.15	5,167.85	4,810.00	357.85	4,650.00	4,188.00	517.85
5.3.05.02	Edificios, Locales Y Residencias	24,000.00	0.00	24,000.00	19,500.00	4,500.00	19,500.00	18,804.00	4,500.00
5.3.06.03	Servicio De Capacitación	799.00	-500.00	299.00	210.00	89.00	210.00	210.00	89.00
5.3.08.02	Vestuario, Lencería Y Prendas De Protección	4,400.00	0.00	4,400.00	4,037.50	362.50	4,037.50	2,770.45	362.50

Ruc N°:
1560000270001

Dirección :
Juan Montalvo y Abdón Calderón

Teléfono :
062886452

Correo Electrónico :
muntena@andinanet.net



Gobierno Municipal de Tena - 2011 -

SIG-AME

CEDULA PRESUPUESTARIA DE GASTOS

Desde : 01/01/2011

Hasta : 30/12/2011

Página 9 de 58

Tipo de Presupuesto : 6

Institución : 911

Unidad Ejecutora : 0000

Función 1.1.4

Denominación : Desarrollo Institucional Y Oficina Quito

		Asignación Inicial				Saldo por Comprometer			Saldo por Devengar
5.3.08.04	Materiales De Oficina	1,000.00	0.00	1,000.00	1,000.00	0.00	1,000.00	999.13	0.00
8.4.01.03	Mobiliarios	700.00	2,870.00	3,570.00	3,410.00	160.00	3,410.00	2,036.50	160.00
8.4.01.04	Maquinarias Y Equipos	5,000.00	1,236.00	6,236.00	5,804.46	431.54	5,804.46	4,635.00	431.54
8.4.01.07	Equipos, Sistemas Y Paquetes Informáticos	2,000.00	2,317.82	4,317.82	3,751.62	566.20	3,751.62	1,999.80	566.20
Total Función :		254,729.02	36,919.24	291,648.26	281,176.36	10,471.90	274,930.43	254,482.49	16,717.83

Ruc N°:
1560000270001

Dirección :
Juan Montalvo y Abdón Calderón

Teléfono :
062886452

Correo Electrónico :
muntena@andinanet.net



Gobierno Municipal de Tena - 2011 -

SIG-AME

CEDULA PRESUPUESTARIA DE GASTOS

Desde : 01/01/2011

Hasta : 30/12/2011

Página 10 de 58

Tipo de Presupuesto : 6

Institución : 911

Unidad Ejecutora : 0000

Función 1.1.5

Denominación : Talento Humano

Partida	Denominación	Asignación Inicial	Reformas	Reducción	Compromiso	Saldo por Comprometer	Devengado	Pagado	Saldo por Devengar
5.1.01.05	Remuneraciones Unificadas	67,434.58	0.05	67,434.63	67,434.60	0.03	67,434.60	64,652.37	0.03
5.1.02.03	Decimotercer Sueldo	5,619.55	0.00	5,619.55	5,619.55	0.00	5,619.55	5,619.55	0.00
5.1.02.04	Decimocuarto Sueldo	1,320.00	0.00	1,320.00	1,320.00	0.00	1,320.00	1,320.00	0.00
5.1.02.35	Remuneracion Variable Por Eficiencia	0.00	2,245.58	2,245.58	2,245.58	0.00	2,245.58	2,245.58	0.00
5.1.03.06	Alimentación	0.00	2,400.00	2,400.00	2,400.00	0.00	2,400.00	0.00	0.00
5.1.05.09	Horas Extraordinarias Y Suplementarias	500.00	0.00	500.00	0.00	500.00	0.00	0.00	500.00
5.1.05.13	Encargos	1,200.00	-300.00	900.00	425.33	474.67	425.33	425.33	474.67
5.1.06.01	Aporte Patronal	7,856.13	0.00	7,856.13	7,856.13	0.00	7,856.13	7,201.48	0.00
5.1.06.02	Fondo De Reserva	5,619.55	0.00	5,619.55	5,617.56	1.99	5,617.56	5,549.32	1.99
5.3.03.01	Pasajes Al Interior	80.00	0.00	80.00	24.00	56.00	24.00	24.00	56.00
5.3.03.03	Viáticos Y Subsistencias En El Interior	2,000.00	0.00	2,000.00	1,130.00	870.00	970.00	970.00	1,030.00
5.3.06.03	Servicio De Capacitación	50,561.95	-47,996.49	2,565.46	2,316.00	249.46	2,316.00	2,312.01	249.46
5.3.08.02	Vestuario, Lencería Y Prendas De Protección	1,750.00	0.00	1,750.00	1,667.55	82.45	1,667.55	81.18	82.45
5.3.08.04	Materiales De Oficina	500.00	300.00	800.00	787.92	12.08	787.92	782.94	12.08
5.3.08.07	Materiales De Impresión, Fotografía, Reproducción Y Publicaciones	2,000.00	0.00	2,000.00	1,798.96	201.04	1,798.96	1,798.96	201.04
8.4.01.03	Mobiliarios	500.00	0.00	500.00	470.00	30.00	470.00	470.00	30.00
8.4.01.04	Maquinarias Y Equipos	2,000.00	0.00	2,000.00	1,980.00	20.00	1,980.00	1,980.00	20.00
Total Función :		148,941.76	-43,350.86	105,590.90	103,093.18	2,497.72	102,933.18	95,432.72	2,657.72

Ruc N°:
1560000270001

Dirección :
Juan Montalvo y Abdón Calderón

Teléfono :
062886452

Correo Electrónico :
muntena@andinanet.net



Gobierno Municipal de Tena - 2011 -

SIG-AME

CEDULA PRESUPUESTARIA DE GASTOS

Desde : 01/01/2011

Hasta : 30/12/2011

Página 11 de 58

Tipo de Presupuesto : 6

Institución : 911

Unidad Ejecutora : 0000

Función 1.1.6

Denominación : Dispensario Médico

Partida	Denominación	Asignación Inicial	Reformas	Reajustes	Compromiso	Saldo por Comprometer	Devengado	Pagado	Saldo por Devengar
5.1.01.05	Remuneraciones Unificadas	19,080.00	980.00	20,060.00	19,920.00	140.00	19,920.00	18,971.55	140.00
5.1.01.06	Salarios Unificados	5,856.00	0.00	5,856.00	5,856.00	0.00	5,856.00	5,736.31	0.00
5.1.02.03	Decimotercer Sueldo	2,078.00	29.33	2,107.33	2,107.33	0.00	2,107.33	2,107.33	0.00
5.1.02.04	Decimocuarto Sueldo	528.00	0.00	528.00	418.00	110.00	418.00	418.00	110.00
5.1.02.35	Remuneracion Variable Por Eficiencia	0.00	635.36	635.36	635.36	0.00	635.36	635.36	0.00
5.1.03.04	Compensación Por Transporte	0.00	108.50	108.50	108.50	0.00	108.50	0.00	0.00
5.1.03.06	Alimentación	0.00	1,131.00	1,131.00	1,131.00	0.00	1,131.00	0.00	0.00
5.1.03.07	Comisariato	0.00	20.00	20.00	20.00	0.00	20.00	0.00	0.00
5.1.04.01	Subsidio Por Cargas Familiares	0.00	47.52	47.52	47.52	0.00	47.52	0.00	0.00
5.1.04.08	Subsidio De Antigüedad	0.00	56.22	56.22	56.22	0.00	56.22	0.00	0.00
5.1.05.09	Horas Extraordinarias Y Suplementarias	300.00	-80.00	220.00	0.00	220.00	0.00	0.00	220.00
5.1.05.10	Servicios Personales Por Contrato	23,677.32	-690.49	22,986.83	22,978.32	8.51	22,273.42	21,328.04	713.41
5.1.05.13	Encargos	1,740.00	-1,500.00	240.00	0.00	240.00	0.00	0.00	240.00
5.1.06.01	Aporte Patronal	2,934.32	0.00	2,934.32	2,934.32	0.00	2,934.32	2,689.83	0.00
5.1.06.02	Fondo De Reserva	2,078.00	420.00	2,498.00	2,482.03	15.97	2,482.03	2,441.38	15.97
5.3.03.01	Pasajes Al Interior	100.00	0.00	100.00	42.00	58.00	42.00	0.00	58.00
5.3.03.03	Viáticos Y Subsistencias En El Interior	1,000.00	80.00	1,080.00	1,080.00	0.00	1,080.00	920.00	0.00
5.3.06.03	Servicio De Capacitación	293.00	0.00	293.00	107.14	185.86	107.14	107.14	185.86
5.3.08.02	Vestuario, Lencería Y Prendas De Protección	1,300.00	0.00	1,300.00	661.99	638.01	661.99	212.88	638.01
5.3.08.04	Materiales De Oficina	500.00	0.00	500.00	499.51	0.49	499.51	499.51	0.49
5.3.08.09	Medicinas Y Productos Farmacéuticos	10,000.00	0.00	10,000.00	9,980.00	20.00	5,978.39	2,998.39	4,021.61

Ruc N°:
1560000270001

Dirección :
Juan Montalvo y Abdón Calderón

Teléfono :
062886452

Correo Electrónico :
muntena@andinanet.net



Gobierno Municipal de Tena - 2011 -

SIG-AME

CEDULA PRESUPUESTARIA DE GASTOS

Desde : 01/01/2011

Hasta : 30/12/2011

Página 12 de 58

Tipo de Presupuesto : 6

Institución : 911

Unidad Ejecutora : 0000

Función : 1.1.6

Denominación : Dispensario Médico

		Asignación Inicial				Saldo por Comprometer			Saldo por Devengar
5.3.08.99	Otros De Uso Y Consumo Corriente (Convenio Fundación Charity)	35,000.00	-30,000.00	5,000.00	200.00	4,800.00	200.00	200.00	4,800.00
8.4.01.03	Mobiliarios	1,700.00	2,600.00	4,300.00	4,250.00	50.00	4,250.00	1,200.00	50.00
8.4.01.04	Maquinarias Y Equipos	7,060.00	-2,080.00	4,980.00	4,889.32	90.68	4,889.32	4,889.32	90.68
Total Función :		115,224.64	-28,242.56	86,982.08	80,404.56	6,577.52	75,698.05	65,355.04	11,284.03

Ruc N°:
1560000270001

Dirección :
Juan Montalvo y Abdón Calderón

Teléfono :
062886452

Correo Electrónico :
muntena@andinanet.net



Gobierno Municipal de Tena - 2011 -

SIG-AME

CEDULA PRESUPUESTARIA DE GASTOS

Desde : 01/01/2011

Hasta : 30/12/2011

Página 13 de 58

Tipo de Presupuesto : 6

Institución : 911

Unidad Ejecutora : 0000

Función : 1.1.7

Denominación : Compras Públicas

Partida	Denominación	Asignación Inicial	Reformas	Edificios	Compromiso	Saldo por Comprometer	Devengado	Pagado	Saldo por Devengar
5.1.01.05	Remuneraciones Unificadas	26,160.00	-3,728.10	22,431.90	21,319.09	1,112.81	21,319.09	20,857.75	1,112.81
5.1.02.03	Decimotercer Sueldo	2,180.00	0.00	2,180.00	2,025.40	154.60	2,025.40	1,545.28	154.60
5.1.02.04	Decimocuarto Sueldo	528.00	0.00	528.00	250.66	277.34	250.66	250.66	277.34
5.1.02.35	Remuneracion Variable Por Eficiencia	0.00	580.79	580.79	580.79	0.00	580.79	580.79	0.00
5.1.03.06	Alimentación	0.00	960.00	960.00	960.00	0.00	960.00	0.00	0.00
5.1.05.09	Horas Extraordinarias Y Suplementarias	400.00	0.00	400.00	0.00	400.00	0.00	0.00	400.00
5.1.05.10	Servicios Personales Por Contrato	32,131.39	-13,943.86	18,187.53	15,487.78	2,699.75	15,487.78	14,770.87	2,699.75
5.1.05.13	Encargos	1,200.00	-1,200.00	0.00	0.00	0.00	0.00	0.00	0.00
5.1.06.01	Aporte Patronal	3,047.64	0.00	3,047.64	2,315.57	732.07	2,315.57	2,061.59	732.07
5.1.06.02	Fondo De Reserva	2,180.00	-26.66	2,153.34	1,241.20	912.14	1,241.20	1,155.40	912.14
5.3.03.01	Pasajes Al Interior	50.00	0.00	50.00	0.00	50.00	0.00	0.00	50.00
5.3.03.03	Viáticos Y Subsistencias En El Interior	3,000.00	-920.00	2,080.00	80.00	2,000.00	80.00	80.00	2,000.00
5.3.04.04	Maquinarias Y Equipos	0.00	250.00	250.00	249.00	1.00	249.00	0.00	1.00
5.3.06.03	Servicio De Capacitación	398.50	0.00	398.50	70.00	328.50	70.00	70.00	328.50
5.3.08.02	Vestuario, Lencería Y Prendas De Protección	700.00	0.00	700.00	322.05	377.95	322.05	0.00	377.95
5.3.08.04	Materiales De Oficina	500.00	1,200.00	1,700.00	1,556.07	143.93	1,556.07	1,543.04	143.93
5.3.08.07	Materiales De Impresión, Fotografía, Reproducción Y Publicaciones	200.00	0.00	200.00	200.00	0.00	200.00	200.00	0.00
8.4.01.03	Mobiliarios	700.00	0.00	700.00	700.00	0.00	700.00	700.00	0.00
Total Función :		73,375.53	-16,827.83	56,547.70	47,357.61	9,190.09	47,357.61	43,815.38	9,190.09

Ruc N°:
1560000270001

Dirección :
Juan Montalvo y Abdón Calderón

Teléfono :
062886452

Correo Electrónico :
muntena@andinanet.net



Gobierno Municipal de Tena - 2011 -

SIG-AME

CEDULA PRESUPUESTARIA DE GASTOS

Desde : 01/01/2011

Hasta : 30/12/2011

Página 14 de 58

Tipo de Presupuesto : 6

Institución : 911

Unidad Ejecutora : 0000

Función 1.1. Denominación : Tecnología Y Sistemas

Partida	Denominación	Asignación Inicial	Reforma	Polifuncional	Compromiso	Saldo por Comprometer	Devengado	pagado	Saldo por Devengar
5.1.01.05	Remuneraciones Unificadas	86,944.56	0.00	86,944.56	86,079.58	864.98	86,079.58	83,483.69	864.98
5.1.02.03	Decimotercer Sueldo	7,245.38	0.00	7,245.38	6,969.95	275.43	6,969.95	6,941.13	275.43
5.1.02.04	Decimocuarto Sueldo	1,848.00	0.00	1,848.00	1,337.32	510.68	1,337.32	1,337.32	510.68
5.1.02.35	Remuneracion Variable Por Eficiencia	0.00	2,811.00	2,811.00	2,811.00	0.00	2,811.00	2,811.00	0.00
5.1.03.06	Alimentación	0.00	3,360.00	3,360.00	3,360.00	0.00	3,360.00	0.00	0.00
5.1.05.09	Horas Extraordinarias Y Suplementarias	700.00	-700.00	0.00	0.00	0.00	0.00	0.00	0.00
5.1.05.13	Encargos	1,200.00	-1,200.00	0.00	0.00	0.00	0.00	0.00	0.00
5.1.06.01	Aporte Patronal	10,129.04	0.00	10,129.04	9,834.31	294.73	9,834.31	8,999.54	294.73
5.1.06.02	Fondo De Reserva	7,245.38	0.00	7,245.38	6,604.90	640.48	6,604.90	6,604.90	640.48
5.3.03.01	Pasajes Al Interior	100.00	-88.00	12.00	12.00	0.00	12.00	12.00	0.00
5.3.03.03	Viáticos Y Subsistencias En El Interior	2,000.00	-870.00	1,130.00	1,130.00	0.00	1,130.00	1,130.00	0.00
5.3.06.03	Servicio De Capacitación	724.54	-724.54	0.00	220.00	-220.00	0.00	0.00	0.00
5.3.07.04	Mantenimiento Y Reparación De Equipos Y Sistemas Informáticos	5,000.00	1,890.00	6,890.00	6,879.20	10.80	6,879.20	6,840.32	10.80
5.3.08.02	Vestuario, Lencería Y Prendas De Protección	2,450.00	0.00	2,450.00	1,288.20	1,161.80	1,288.20	0.00	1,161.80
5.3.08.04	Materiales De Oficina	300.00	0.00	300.00	246.23	53.77	246.23	246.23	53.77
5.3.08.07	Materiales De Impresión, Fotografía, Reproducción Y Publicaciones	20,000.00	487.11	20,487.11	20,440.62	46.49	20,440.62	18,487.11	46.49
8.4.01.07	Equipos, Sistemas Y Paquetes Informáticos	43,500.00	5,280.43	48,780.43	48,776.37	4.06	48,776.37	47,674.69	4.06
Total Función :		189,386.90	10,246.00	199,632.90	195,989.68	3,643.22	195,769.68	184,567.93	3,863.22

Ruc N°:
1560000270001

Dirección :
Juan Montalvo y Abdón Calderón

Teléfono :
062886452

Correo Electrónico :
muntena@andinanet.net



Gobierno Municipal de Tena - 2011 -

SIG-AME

CEDULA PRESUPUESTARIA DE GASTOS

Desde : 01/01/2011

Hasta : 30/12/2011

Página 15 de 58

Tipo de Presupuesto : 6

Institución : 911

Unidad Ejecutora : 0000

Función 1.1.9 Denominación : Mantenimiento General

Partida	Denominación	Asignación Inicial	Reformas	Rehabilitación	Compromiso	Saldo por Comprometer	Devengado	Pagado	Saldo por Devengar
5.1.01.05	Remuneraciones Unificadas	15,424.56	0.00	15,424.56	15,424.56	0.00	15,424.56	14,860.28	0.00
5.1.01.06	Salarios Unificados	134,154.89	5,355.39	139,510.26	139,510.26	0.02	139,510.26	134,646.58	0.02
5.1.02.03	Decimotercer Sueldo	12,464.95	0.00	12,464.95	12,255.41	209.54	12,255.41	11,784.41	209.54
5.1.02.04	Decimocuarto Sueldo	4,752.00	0.00	4,752.00	4,312.00	440.00	4,312.00	4,112.00	440.00
5.1.02.35	Remuneracion Variable Por Eficiencia	0.00	513.64	513.64	513.64	0.00	513.64	513.64	0.00
5.1.03.04	Compensación Por Transporte	0.00	1,741.50	1,741.50	1,741.50	0.00	1,741.50	0.00	0.00
5.1.03.06	Alimentación	0.00	10,929.00	10,929.00	10,929.00	0.00	10,929.00	0.00	0.00
5.1.03.07	Comisariato	0.00	340.00	340.00	340.00	0.00	340.00	0.00	0.00
5.1.04.01	Subsidio Por Cargas Familiares	0.00	380.16	380.16	380.16	0.00	380.16	0.00	0.00
5.1.04.08	Subsidio De Antigüedad	0.00	3,853.59	3,853.59	3,853.59	0.00	3,853.59	0.00	0.00
5.1.04.99	Otros Subsidios	29,580.00	-16,463.02	13,116.98	6,625.73	6,491.25	6,625.73	6,625.73	6,491.25
5.1.05.09	Horas Extraordinarias Y Suplementarias	1,800.00	-359.00	1,441.00	0.00	1,441.00	0.00	0.00	1,441.00
5.1.05.13	Encargos	30,780.00	-30,734.12	45.88	0.00	45.88	0.00	0.00	45.88
5.1.06.01	Aporte Patronal	18,096.78	19.80	18,116.58	18,116.54	0.04	18,116.54	16,614.17	0.04
5.1.06.02	Fondo De Reserva	12,464.95	26.66	12,491.61	12,490.61	1.00	12,490.61	12,076.46	1.00
5.3.03.01	Pasajes Al Interior	60.00	0.00	60.00	0.00	60.00	0.00	0.00	60.00
5.3.03.03	Viáticos Y Subsistencias En El Interior	1,000.00	0.00	1,000.00	123.75	876.25	123.75	123.75	876.25
5.3.04.03	Mobiliarios	3,000.00	0.00	3,000.00	0.00	3,000.00	0.00	0.00	3,000.00
5.3.04.04	Maquinarias Y Equipos	6,000.00	-756.00	5,244.00	4,786.00	458.00	4,786.00	3,996.77	458.00
5.3.06.03	Servicio De Capacitación	128.54	0.00	128.54	70.00	58.54	70.00	70.00	58.54
5.3.08.01	Alimentos Y Bebidas	0.00	2,000.00	2,000.00	505.50	1,494.50	505.50	505.50	1,494.50

Ruc N°:
1560000270001

Dirección :
Juan Montalvo y Abdón Calderón

Teléfono :
062886452

Correo Electrónico :
muntena@andinanet.net



Gobierno Municipal de Tena - 2011 -

SIG-AME

CEDULA PRESUPUESTARIA DE GASTOS

Desde : 01/01/2011

Hasta : 30/12/2011

Página 16 de 58

Tipo de Presupuesto : 6

Institución : 911

Unidad Ejecutora : 0000

Función 1.1.9

Denominación : Mantenimiento General

		Asignación Inicial	Reformas	Codificado	Compromiso	Saldo por Comprometer		Pagado	Saldo por Devengar
5.3.08.02	Vestuario, Lencería Y Prendas De Protección	6,300.00	475.38	6,775.38	6,775.38	0.00	6,775.38	3,156.93	0.00
5.3.08.04	Materiales De Oficina	400.00	0.00	400.00	238.61	161.39	238.61	238.61	161.39
5.3.08.05	Materiales De Aseo	5,000.00	0.00	5,000.00	4,994.70	5.30	4,994.70	4,994.70	5.30
5.3.08.06	Herramientas	3,000.00	397.00	3,397.00	2,000.00	1,397.00	2,000.00	2,000.00	1,397.00
5.3.08.11	Materiales De Construcción, Eléctricos, Plomería Y Carpintería	2,500.00	527.19	3,027.19	3,022.89	4.30	3,022.89	2,496.30	4.30
7.1.04.99	Otros Subsidios	0.00	1,187.14	1,187.14	1,114.88	72.26	1,114.88	1,114.88	72.26
8.4.01.04	Maquinarias Y Equipos	0.00	718.00	718.00	717.19	0.81	717.19	717.19	0.81
Total Función :		286,906.67	-19,847.69	267,058.98	250,841.90	16,217.08	250,841.90	220,647.90	16,217.08

Ruc N°:
1560000270001

Dirección :
Juan Montalvo y Abdón Calderón

Teléfono :
062886452

Correo Electrónico :
muntena@andinanet.net



Gobierno Municipal de Tena - 2011 -

SIG-AME

CEDULA PRESUPUESTARIA DE GASTOS

Desde : 01/01/2011

Hasta : 30/12/2011

Página 17 de 58

Tipo de Presupuesto : 6

Institución : 911

Unidad Ejecutora : 0000

Función 1.2.1

Denominación : Direccion Financiera

Partida	Denominación	Asignación Inicial	Reposiciones	Completado	Compromiso	Saldo por Comprometer	Devengado	Pagado	Saldo por Devengar
5.1.01.05	Remuneraciones Unificadas	39,060.00	3,360.00	42,420.00	42,420.00	0.00	42,420.00	41,193.37	0.00
5.1.02.03	Decimotercer Sueldo	3,255.00	0.00	3,255.00	3,255.00	0.00	3,255.00	3,240.00	0.00
5.1.02.04	Decimocuarto Sueldo	528.00	0.00	528.00	528.00	0.00	528.00	528.00	0.00
5.1.02.35	Remuneracion Variable Por Eficiencia	0.00	341.66	341.66	341.66	0.00	341.66	341.66	0.00
5.1.03.06	Alimentación	0.00	960.00	960.00	960.00	0.00	960.00	0.00	0.00
5.1.05.09	Horas Extraordinarias Y Suplementarias	200.00	0.00	200.00	0.00	200.00	0.00	0.00	200.00
5.1.05.13	Encargos	2,400.00	-115.00	2,285.00	0.00	2,285.00	0.00	0.00	2,285.00
5.1.06.01	Aporte Patronal	4,550.49	0.00	4,550.49	4,550.49	0.00	4,550.49	4,171.31	0.00
5.1.06.02	Fondo De Reserva	3,255.00	0.00	3,255.00	3,253.80	1.20	3,253.80	3,253.80	1.20
5.3.03.01	Pasajes Al Interior	100.00	129.64	229.64	193.64	36.00	193.64	181.64	36.00
5.3.03.03	Viáticos Y Subsistencias En El Interior	5,000.00	-129.64	4,870.36	3,360.00	1,510.36	3,360.00	3,130.00	1,510.36
5.3.06.03	Servicio De Capacitación	325.50	0.00	325.50	70.00	255.50	70.00	70.00	255.50
5.3.08.02	Vestuario, Lencería Y Prendas De Protección	700.00	0.00	700.00	700.00	0.00	700.00	79.79	0.00
5.3.08.04	Materiales De Oficina	500.00	0.00	500.00	500.00	0.00	500.00	500.00	0.00
5.3.08.99	Otros de uso y consumo	1,000.00	-1,000.00	0.00	0.00	0.00	0.00	0.00	0.00
Total Función :		60,873.99	3,546.66	64,420.65	60,132.59	4,288.06	60,132.59	56,689.57	4,288.06

Ruc N°:
1560000270001

Dirección :
Juan Montalvo y Abdón Calderón

Teléfono :
062886452

Correo Electrónico :
muntena@andinanet.net



Gobierno Municipal de Tena - 2011 -

SIG-AME

CEDULA PRESUPUESTARIA DE GASTOS

Desde : 01/01/2011

Hasta : 30/12/2011

Página 18 de 58

Tipo de Presupuesto : 6

Institución : 911

Unidad Ejecutora : 0000

Función : 1.2.2

Denominación : Presupuesto

Partida	Denominación	Asignación Inicial	Reformas	Codificado	Compromiso	Saldo por Comprometer	Devengado	Pagado	Saldo por Devengar
5.1.01.05	Remuneraciones Unificadas	39,780.00	-1,527.05	38,252.95	21,009.57	17,243.38	21,009.57	20,335.49	17,243.38
5.1.02.03	Decimotercer Sueldo	3,315.00	0.00	3,315.00	1,707.63	1,607.37	1,707.63	1,707.63	1,607.37
5.1.02.04	Decimocuarto Sueldo	792.00	-71.64	720.36	411.33	309.03	411.33	411.33	309.03
5.1.02.35	Remuneracion Variable Por Eficiencia	0.00	779.26	779.26	779.26	0.00	779.26	779.26	0.00
5.1.03.06	Alimentación	0.00	960.00	960.00	960.00	0.00	960.00	0.00	0.00
5.1.05.09	Horas Extraordinarias Y Suplementarias	300.00	-300.00	0.00	0.00	0.00	0.00	0.00	0.00
5.1.05.13	Encargos	1,200.00	2,389.00	3,589.00	3,589.00	0.00	3,589.00	3,029.00	0.00
5.1.06.01	Aporte Patronal	4,634.37	0.00	4,634.37	2,387.36	2,247.01	2,387.36	2,186.39	2,247.01
5.1.06.02	Fondo De Reserva	3,315.00	0.00	3,315.00	1,706.92	1,608.08	1,706.92	1,380.44	1,608.08
5.3.03.01	Pasajes Al Interior	100.00	-100.00	0.00	0.00	0.00	0.00	0.00	0.00
5.3.03.03	Viáticos Y Subsistencias En El Interior	2,000.00	-1,989.00	11.00	0.00	11.00	0.00	0.00	11.00
5.3.06.03	Servicio De Capacitación	331.50	0.00	331.50	0.00	331.50	0.00	0.00	331.50
5.3.08.02	Vestuario, Lencería Y Prendas De Protección	1,050.00	0.00	1,050.00	352.10	697.90	352.10	41.98	697.90
5.3.08.04	Materiales De Oficina	300.00	0.00	300.00	281.57	18.43	281.57	281.43	18.43
Total Función :		57,117.87	140.57	57,258.44	33,184.74	24,073.70	33,184.74	30,152.95	24,073.70

Ruc N°:
1560000270001

Dirección :
Juan Montalvo y Abdón Calderón

Teléfono :
062886452

Correo Electrónico :
muntena@andinanet.net



Gobierno Municipal de Tena - 2011 -

SIG-AME

CEDULA PRESUPUESTARIA DE GASTOS

Desde : 01/01/2011

Hasta : 30/12/2011

Página 19 de 58

Tipo de Presupuesto : 6

Institución : 911

Unidad Ejecutora : 0000

Función 1.2.3 Denominación : Contabilidad

Partida	Denominación	Asignación Inicial	Reformas	Calificado	Compromiso	Saldo por Comprometer	Devengado	pagado	Saldo por Devengar
5.1.01.05	Remuneraciones Unificadas	68,220.00	-465.83	67,754.17	67,680.90	73.27	67,680.90	64,033.98	73.27
5.1.02.03	Decimotercer Sueldo	5,685.00	0.00	5,685.00	5,551.80	133.20	5,551.80	5,463.84	133.20
5.1.02.04	Decimocuarto Sueldo	1,320.00	0.00	1,320.00	1,181.33	138.67	1,181.33	1,181.33	138.67
5.1.02.35	Remuneracion Variable Por Eficiencia	0.00	2,241.63	2,241.63	2,241.62	0.01	2,241.62	2,241.62	0.01
5.1.03.06	Alimentación	0.00	2,220.00	2,220.00	2,220.00	0.00	2,220.00	0.00	0.00
5.1.05.09	Horas Extraordinarias Y Suplementarias	500.00	0.00	500.00	0.00	500.00	0.00	0.00	500.00
5.1.05.13	Encargos	1,200.00	0.00	1,200.00	0.00	1,200.00	0.00	0.00	1,200.00
5.1.06.01	Aporte Patronal	7,947.63	0.00	7,947.63	7,842.42	105.21	7,842.42	7,180.12	105.21
5.1.06.02	Fondo De Reserva	5,685.00	0.00	5,685.00	5,607.54	77.46	5,607.54	5,438.03	77.46
5.3.03.01	Pasajes Al Interior	200.00	0.00	200.00	199.64	0.36	199.64	199.64	0.36
5.3.03.03	Viáticos Y Subsistencias En El Interior	4,000.00	0.00	4,000.00	1,834.00	2,166.00	1,834.00	1,814.00	2,166.00
5.3.06.03	Servicio De Capacitación	568.50	0.00	568.50	295.00	273.50	0.00	0.00	568.50
5.3.06.05	Actualización De La Constatación Física	15,000.00	0.00	15,000.00	0.00	15,000.00	0.00	0.00	15,000.00
5.3.08.02	Vestuario, Lencería Y Prendas De Protección	1,750.00	0.00	1,750.00	1,724.85	25.15	1,724.85	162.36	25.15
5.3.08.04	Materiales De Oficina	3,000.00	0.00	3,000.00	2,084.55	915.45	2,084.55	2,081.71	915.45
5.3.08.07	Materiales De Impresión, Fotografía, Reproducción Y Publicaciones	3,000.00	0.00	3,000.00	539.90	2,460.10	539.90	539.90	2,460.10
Total Función :		118,076.13	3,995.80	122,071.93	99,003.55	23,068.38	98,708.55	90,336.53	23,363.38

Ruc N°:
1560000270001

Dirección :
Juan Montalvo y Abdón Calderón

Teléfono :
062886452

Correo Electrónico :
muntena@andinanet.net



Gobierno Municipal de Tena - 2011 -

SIG-AME

CEDULA PRESUPUESTARIA DE GASTOS

Desde : 01/01/2011

Hasta : 30/12/2011

Página 20 de 58

Tipo de Presupuesto : 6

Institución : 911

Unidad Ejecutora : 0000

Función : 1.2.4

Denominación : Rentas

Partida	Denominación	Asignación Inicial	Reformas	Edificios	Compromiso	Saldo por Comprometer	Devengado	Pagado	Saldo por Devengar
5.1.01.05	Remuneraciones Unificadas	37,560.00	430.00	37,990.00	37,989.96	0.04	37,989.96	36,969.50	0.04
5.1.02.03	Decimotercer Sueldo	3,130.00	35.83	3,165.83	3,165.83	0.00	3,165.83	3,165.83	0.00
5.1.02.04	Decimocuarto Sueldo	792.00	35.82	827.82	827.82	0.00	827.82	827.82	0.00
5.1.02.35	Remuneracion Variable Por Eficiencia	0.00	1,250.74	1,250.74	1,250.74	0.00	1,250.74	1,250.74	0.00
5.1.03.06	Alimentación	0.00	1,440.00	1,440.00	1,440.00	0.00	1,440.00	0.00	0.00
5.1.05.09	Horas Extraordinarias Y Suplementarias	300.00	0.00	300.00	0.00	300.00	0.00	0.00	300.00
5.1.05.13	Encargos	1,200.00	0.00	1,200.00	243.00	957.00	243.00	243.00	957.00
5.1.06.01	Aporte Patronal	4,375.74	0.00	4,375.74	4,375.74	0.00	4,375.74	4,011.15	0.00
5.1.06.02	Fondo De Reserva	3,130.00	72.34	3,202.34	3,200.10	2.24	3,200.10	3,117.25	2.24
5.3.03.01	Pasajes Al Interior	20.00	0.00	20.00	0.00	20.00	0.00	0.00	20.00
5.3.03.03	Viáticos Y Subsistencias En El Interior	1,000.00	0.00	1,000.00	316.26	683.74	192.50	192.50	807.50
5.3.06.03	Servicio De Capacitación	313.00	0.00	313.00	0.00	313.00	0.00	0.00	313.00
5.3.08.02	Vestuario, Lencería Y Prendas De Protección	1,050.00	0.00	1,050.00	994.80	55.20	994.80	40.59	55.20
5.3.08.04	Materiales De Oficina	300.00	0.00	300.00	228.03	71.97	228.03	227.67	71.97
5.3.08.07	Materiales De Impresión, Fotografía, Reproducción Y Publicaciones	3,000.00	0.00	3,000.00	1,998.00	1,002.00	1,998.00	1,998.00	1,002.00
Total Función :		56,170.74	3,264.73	59,435.47	56,030.28	3,405.19	55,906.52	52,044.05	3,528.95

Ruc N°:
1560000270001

Dirección :
Juan Montalvo y Abdón Calderón

Teléfono :
062886452

Correo Electrónico :
muntena@andinanet.net



Gobierno Municipal de Tena - 2011 -

SIG-AME

CEDULA PRESUPUESTARIA DE GASTOS

Desde : 01/01/2011

Hasta : 30/12/2011

Página 21 de 58

Tipo de Presupuesto : 6

Institución : 911

Unidad Ejecutora : 0000

Función : 1.2.5

Denominación : Bodegas

Partida	Denominación	Asignación Inicial	Reposición	Completado	Compromiso	Saldo por Comprometer	Devengado	Pagado	Saldo por Devengar
5.1.01.05	Remuneraciones Unificadas	55,084.56	0.00	55,084.56	55,084.56	0.00	55,084.56	51,959.71	0.00
5.1.02.03	Decimotercer Sueldo	4,590.38	0.00	4,590.38	4,590.38	0.00	4,590.38	4,309.50	0.00
5.1.02.04	Decimocuarto Sueldo	1,056.00	0.00	1,056.00	1,056.00	0.00	1,056.00	924.00	0.00
5.1.02.35	Remuneracion Variable Por Eficiencia	0.00	1,834.31	1,834.31	1,834.30	0.01	1,834.30	1,834.30	0.01
5.1.03.06	Alimentación	0.00	1,920.00	1,920.00	1,920.00	0.00	1,920.00	0.00	0.00
5.1.05.09	Horas Extraordinarias Y Suplementarias	500.00	0.00	500.00	0.00	500.00	0.00	0.00	500.00
5.1.05.10	Servicios Personales Por Contrato	12,455.61	953.35	13,408.96	13,408.96	0.00	13,408.96	12,559.07	0.00
5.1.05.13	Encargos	1,200.00	0.00	1,200.00	0.00	1,200.00	0.00	0.00	1,200.00
5.1.06.01	Aporte Patronal	6,417.35	80.97	6,498.32	6,417.35	80.97	6,417.35	5,882.58	80.97
5.1.06.02	Fondo De Reserva	4,590.38	231.00	4,821.38	4,820.40	0.98	4,820.40	4,816.07	0.98
5.3.03.01	Pasajes Al Interior	50.00	0.00	50.00	12.00	38.00	12.00	12.00	38.00
5.3.03.03	Viáticos Y Subsistencias En El Interior	1,000.00	72.50	1,072.50	1,072.50	0.00	1,072.50	1,072.50	0.00
5.3.06.03	Servicio De Capacitación	528.54	-190.26	338.28	295.00	43.28	0.00	0.00	338.28
5.3.08.02	Vestuario, Lencería Y Prendas De Protección	1,600.00	0.00	1,600.00	1,345.50	254.50	1,345.50	81.18	254.50
5.3.08.04	Materiales De Oficina	300.00	0.00	300.00	296.76	3.24	296.76	296.30	3.24
5.3.08.07	Materiales De Impresión, Fotografía, Reproducción Y Publicaciones	3,000.00	-2,090.24	909.76	909.76	0.00	909.76	109.76	0.00
5.3.08.99	Otros De Uso Y Consumo Corriente	500.00	0.00	500.00	147.60	352.40	0.00	0.00	500.00
8.4.01.04	Maquinarias Y Equipos	0.00	1,677.00	1,677.00	1,445.00	232.00	1,445.00	0.00	232.00
8.4.01.07	Equipos, Sistemas Y Paquetes Informáticos	0.00	531.00	531.00	510.00	21.00	510.00	0.00	21.00
T_o_t_a_l F_u_n_c_i_o_n :		92,872.82	5,019.63	97,892.45	95,166.07	2,726.38	94,723.47	83,856.97	3,168.98

Ruc N°:
1560000270001

Dirección :
Juan Montalvo y Abdón Calderón

Teléfono :
062886452

Correo Electrónico :
muntena@andinanet.net



Gobierno Municipal de Tena - 2011 -

SIG-AME

CEDULA PRESUPUESTARIA DE GASTOS

Desde : 01/01/2011

Hasta : 30/12/2011

Página 22 de 58

Tipo de Presupuesto : 6

Institución : 911

Unidad Ejecutora : 0000

Función : 1.2.6

Denominación : Tesorería

Partida	Denominación	Asignación Inicial	Reformas	Reducido	Compromiso	Saldo por Comprometer	Devengado	Pagado	Saldo por Devengar
5.1.01.05	Remuneraciones Unificadas	91,620.00	-9,738.03	81,881.97	69,980.00	11,901.97	69,980.00	66,949.13	11,901.97
5.1.02.03	Decimotercer Sueldo	7,635.00	-230.00	7,405.00	5,889.58	1,515.42	5,889.58	5,889.58	1,515.42
5.1.02.04	Decimocuarto Sueldo	1,848.00	0.00	1,848.00	1,518.00	330.00	1,518.00	1,518.00	330.00
5.1.02.35	Remuneracion Variable Por Eficiencia	0.00	2,330.31	2,330.31	2,330.30	0.01	2,330.30	2,330.30	0.01
5.1.03.06	Alimentación	0.00	2,400.00	2,400.00	2,400.00	0.00	2,400.00	0.00	0.00
5.1.05.09	Horas Extraordinarias Y Suplementarias	900.00	0.00	900.00	346.26	553.74	346.26	0.00	553.74
5.1.05.10	Servicios Personales Por Contrato	27,694.90	603.90	28,298.80	25,819.54	2,479.26	25,819.54	24,349.36	2,479.26
5.1.05.13	Encargos	1,200.00	0.00	1,200.00	746.67	453.33	746.67	746.67	453.33
5.1.06.01	Aporte Patronal	10,673.73	-161.94	10,511.79	8,152.68	2,359.11	8,152.68	7,500.28	2,359.11
5.1.06.02	Fondo De Reserva	7,635.00	0.00	7,635.00	6,043.26	1,591.74	6,043.26	5,871.66	1,591.74
5.3.03.01	Pasajes Al Interior	200.00	0.00	200.00	82.00	118.00	82.00	82.00	118.00
5.3.03.03	Viáticos Y Subsistencias En El Interior	3,000.00	-500.00	2,500.00	2,219.00	281.00	2,219.00	2,199.00	281.00
5.3.06.03	Servicio De Capacitación	918.50	0.00	918.50	0.00	918.50	0.00	0.00	918.50
5.3.08.02	Vestuario, Lencería Y Prendas De Protección	2,450.00	0.00	2,450.00	1,753.50	696.50	1,753.50	202.95	696.50
5.3.08.04	Materiales De Oficina	1,500.00	500.00	2,000.00	1,973.73	26.27	1,973.73	1,970.49	26.27
5.3.08.07	Materiales De Impresión, Fotografía, Reproducción Y Publicaciones	10,000.00	0.00	10,000.00	8,071.68	1,928.32	7,921.68	7,921.68	2,078.32
8.4.01.03	Mobiliarios	250.00	0.00	250.00	140.10	109.90	0.00	0.00	250.00
T o t a l F u n c i ó n :		167,525.13	-4,795.76	162,729.37	137,466.30	25,263.07	137,176.20	127,531.10	25,553.17

Ruc N°:
1560000270001

Dirección :
Juan Montalvo y Abdón Calderón

Teléfono :
062886452

Correo Electrónico :
muntena@andinanet.net



Gobierno Municipal de Tena - 2011 -

SIG-AME

CEDULA PRESUPUESTARIA DE GASTOS

Desde : 01/01/2011

Hasta : 30/12/2011

Página 23 de 58

Tipo de Presupuesto : 6

Institución : 911

Unidad Ejecutora : 0000

Función 1.2.7 Denominación : Registro De La Propiedad

Partida	Denominación	Asignación Inicial	Reformado	Redistribuido	Compromiso	Saldo por Comprometer	Devengado	Pagado	Saldo por Devengar
5.1.01.05	Remuneraciones Unificadas	0.00	15,190.00	15,190.00	14,636.00	554.00	14,636.00	13,963.25	554.00
5.1.01.06	Salarios Unificados	0.00	7,580.00	7,580.00	4,605.33	2,974.67	4,605.33	3,937.72	2,974.67
5.1.02.03	Decimotercer Sueldo	0.00	1,977.50	1,977.50	1,373.17	604.33	1,373.17	1,373.17	604.33
5.1.02.04	Decimocuarto Sueldo	0.00	550.00	550.00	0.00	550.00	0.00	0.00	550.00
5.1.02.35	Remuneracion Variable Por Eficiencia	0.00	166.50	166.50	166.50	0.00	166.50	166.50	0.00
5.1.03.06	Alimentación	0.00	960.00	960.00	960.00	0.00	960.00	0.00	0.00
5.1.05.09	Horas Extraordinarias Y Suplementarias	0.00	500.00	500.00	0.00	500.00	0.00	0.00	500.00
5.1.06.01	Aporte Patronal	0.00	2,765.29	2,765.29	2,093.03	672.26	2,093.03	1,569.72	672.26
5.1.06.02	Fondo De Reserva	0.00	1,977.50	1,977.50	0.00	1,977.50	0.00	0.00	1,977.50
5.3.01.01	Agua Potable	0.00	40.00	40.00	0.00	40.00	0.00	0.00	40.00
5.3.01.04	Energía Eléctrica	0.00	200.00	200.00	18.50	181.50	14.70	0.00	185.30
5.3.01.05	Telecomunicaciones	0.00	200.00	200.00	85.04	114.96	85.04	0.00	114.96
5.3.01.06	Servicio De Correo	0.00	100.00	100.00	0.00	100.00	0.00	0.00	100.00
5.3.03.01	Pasajes Al Interior	0.00	100.00	100.00	42.00	58.00	42.00	42.00	58.00
5.3.03.03	Viáticos Y Subsistencias En El Interior	0.00	1,000.00	1,000.00	570.00	430.00	570.00	570.00	430.00
5.3.04.99	Otras Instalaciones, Mantenimiento Y Reparaciones (Instalaciones Equipo Edificios, Locales Y Residencias	0.00	320.00	320.00	320.00	0.00	320.00	316.80	0.00
5.3.05.02	Servicio De Capacitación	0.00	3,750.00	3,750.00	2,800.00	950.00	2,800.00	2,576.00	950.00
5.3.06.03	Desarrollo Equipos, Sistemas Informáticos Y Paquetes Informáticos	0.00	100.00	100.00	0.00	100.00	0.00	0.00	100.00
5.3.07.01	Mantenimiento Y Reparación De Equipos Y Sistemas Informáticos	0.00	3.71	3.71	0.00	3.71	0.00	0.00	3.71
5.3.07.04	Materiales De Oficina	0.00	1,500.00	1,500.00	1,500.00	0.00	1,500.00	1,470.00	0.00
5.3.08.04		0.00	1,250.00	1,250.00	1,053.08	196.92	1,053.08	11.89	196.92

Ruc N°:
1560000270001

Dirección :
Juan Montalvo y Abdón Calderón

Teléfono :
062886452

Correo Electrónico :
muntena@andinanet.net



Gobierno Municipal de Tena - 2011 -

SIG-AME

CEDULA PRESUPUESTARIA DE GASTOS

Desde : 01/01/2011

Hasta : 30/12/2011

Página 24 de 58

Tipo de Presupuesto : 6

Institución : 911

Unidad Ejecutora : 0000

Función : 1.2.7

Denominación : Registro De La Propiedad

Partida		Asignación Inicial				Saldo por Comprometer		Pagado	Saldo por Devengar
5.3.08.05	Materiales De Aseo	0.00	200.00	200.00	110.45	89.55	110.45	109.35	89.55
5.3.08.07	Materiales De Impresión, Fotografía, Reproducción Y Publicaciones	0.00	2,000.00	2,000.00	625.00	1,375.00	525.00	519.75	1,475.00
5.3.08.99	Otros De Uso Y Consumo Corriente	0.00	200.00	200.00	200.00	0.00	200.00	0.00	0.00
5.7.02.06	Costos Judiciales	0.00	160.00	160.00	0.00	160.00	0.00	0.00	160.00
8.4.01.03	Mobiliarios	0.00	15,490.00	15,490.00	15,385.00	105.00	15,385.00	8,665.00	105.00
8.4.01.04	Maquinarias Y Equipos	0.00	3,222.00	3,222.00	2,222.00	1,000.00	2,222.00	2,210.78	1,000.00
8.4.01.07	Equipos, Sistemas Y Paquetes Informáticos	0.00	5,658.00	5,658.00	3,834.71	1,823.29	3,834.71	930.11	1,823.29
Total Función :		0.00	67,160.50	67,160.50	52,599.81	14,560.69	52,496.01	38,432.04	14,664.49

Ruc N°:
1560000270001

Dirección :
Juan Montalvo y Abdón Calderón

Teléfono :
062886452

Correo Electrónico :
muntena@andinanet.net



Gobierno Municipal de Tena - 2011 -

SIG-AME

CEDULA PRESUPUESTARIA DE GASTOS

Desde : 01/01/2011

Hasta : 30/12/2011

Página 25 de 58

Tipo de Presupuesto : 6

Institución : 911

Unidad Ejecutora : 0000

Función : 1.3.1

Denominación : Comisaria Municipal

Partida	Denominación	Asignación Inicial	Reforma	Reducido	Compromiso	Saldo por Comprometer	Devengado	Pagado	Saldo por Devengar
5.1.01.05	Remuneraciones Unificadas	28,380.00	-818.65	27,561.35	25,294.56	2,266.79	25,294.56	24,656.75	2,266.79
5.1.02.03	Decimotercer Sueldo	2,365.00	0.00	2,365.00	1,585.95	779.05	1,585.95	1,585.95	779.05
5.1.02.04	Decimocuarto Sueldo	528.00	0.00	528.00	250.50	277.50	250.50	250.50	277.50
5.1.02.35	Remuneracion Variable Por Eficiencia	0.00	566.69	566.69	566.69	0.00	566.69	566.69	0.00
5.1.03.06	Alimentación	0.00	780.00	780.00	780.00	0.00	780.00	0.00	0.00
5.1.05.09	Horas Extraordinarias Y Suplementarias	300.00	0.00	300.00	0.00	300.00	0.00	0.00	300.00
5.1.05.10	Servicios Personales Por Contrato	12,455.61	-2,939.22	9,516.39	8,617.47	898.92	8,617.47	7,945.06	898.92
5.1.05.13	Encargos	1,200.00	-1,200.00	0.00	0.00	0.00	0.00	0.00	0.00
5.1.06.01	Aporte Patronal	3,306.27	0.00	3,306.27	2,853.17	453.10	2,853.17	2,577.64	453.10
5.1.06.02	Fondo De Reserva	2,365.00	0.00	2,365.00	1,355.76	1,009.24	1,355.76	1,291.20	1,009.24
5.3.03.01	Pasajes Al Interior	100.00	0.00	100.00	0.00	100.00	0.00	0.00	100.00
5.3.03.03	Viáticos Y Subsistencias En El Interior	1,000.00	0.00	1,000.00	0.00	1,000.00	0.00	0.00	1,000.00
5.3.06.03	Servicio De Capacitación	306.00	0.00	306.00	70.00	236.00	70.00	70.00	236.00
5.3.08.02	Vestuario, Lencería Y Prendas De Protección	700.00	0.00	700.00	350.70	349.30	350.70	40.59	349.30
5.3.08.04	Materiales De Oficina	300.00	0.00	300.00	282.39	17.61	282.39	282.07	17.61
5.3.08.05	Materiales De Aseo	3,000.00	-3,000.00	0.00	0.00	0.00	0.00	0.00	0.00
5.3.08.06	Herramientas	500.00	-500.00	0.00	0.00	0.00	0.00	0.00	0.00
8.4.01.03	Mobiliarios	0.00	5,200.00	5,200.00	5,200.00	0.00	5,200.00	0.00	0.00
8.4.01.09	Libros Y Colecciones	500.00	-500.00	0.00	0.00	0.00	0.00	0.00	0.00
Total Función :		57,305.88	-2,411.18	54,894.70	47,207.19	7,687.51	47,207.19	39,266.45	7,687.51

Ruc N°:
1560000270001

Dirección :
Juan Montalvo y Abdón Calderón

Teléfono :
062886452

Correo Electrónico :
muntena@andinanet.net



Gobierno Municipal de Tena - 2011 -

SIG-AME

CEDULA PRESUPUESTARIA DE GASTOS

Desde : 01/01/2011

Hasta : 30/12/2011

Página 26 de 58

Tipo de Presupuesto : 6

Institución : 911

Unidad Ejecutora : 0000

Función 1.3.2 Denominación : Policia Y Seguridad

Partida	Denominación	Asignación Inicial	Reforma	Calificado	Compromiso	Saldo por Comprometer	Devengado	Pagado	Saldo por Devengar
5.1.01.05	Remuneraciones Unificadas	223,180.03	-14,004.35	209,175.68	208,356.47	819.21	208,356.47	206,612.81	819.21
5.1.01.06	Salarios Unificados	69,933.47	17,381.31	87,314.78	87,314.75	0.03	87,314.75	81,082.39	0.03
5.1.02.03	Decimotercer Sueldo	24,426.13	-664.75	23,761.38	21,415.38	2,346.00	21,415.38	19,978.62	2,346.00
5.1.02.04	Decimocuarto Sueldo	9,504.00	0.00	9,504.00	6,724.36	2,779.64	6,724.36	5,599.35	2,779.64
5.1.02.35	Remuneracion Variable Por Eficiencia	0.00	5,928.43	5,928.43	5,928.43	0.00	5,928.43	5,928.43	0.00
5.1.03.04	Compensación Por Transporte	0.00	1,791.00	1,791.00	1,791.00	0.00	1,791.00	0.00	0.00
5.1.03.06	Alimentación	0.00	15,066.00	15,066.00	15,066.00	0.00	15,066.00	0.00	0.00
5.1.03.07	Comisariato	0.00	326.67	326.67	326.67	0.00	326.67	0.00	0.00
5.1.04.01	Subsidio Por Cargas Familiares	0.00	566.28	566.28	566.28	0.00	566.28	0.00	0.00
5.1.04.08	Subsidio De Antigüedad	0.00	1,262.80	1,262.80	1,262.80	0.00	1,262.80	0.00	0.00
5.1.04.99	Otros Subsidios	19,140.00	-14,449.58	4,690.42	1,239.33	3,451.09	1,239.33	1,239.33	3,451.09
5.1.05.09	Horas Extraordinarias Y Suplementarias	3,600.00	-1,012.80	2,587.20	2,587.20	0.00	2,587.20	2,587.20	0.00
5.1.05.13	Encargos	1,200.00	1,662.00	2,862.00	2,646.52	215.48	2,646.52	2,646.52	215.48
5.1.06.01	Aporte Patronal	34,497.39	-19.80	34,477.59	33,881.85	595.74	33,711.86	31,118.75	765.73
5.1.06.02	Fondo De Reserva	24,426.13	0.00	24,426.13	22,859.52	1,566.61	22,859.52	22,307.55	1,566.61
5.3.02.04	Edición, Impresión, Reproducción Y Publicaciones	500.00	0.00	500.00	433.49	66.51	433.49	433.49	66.51
5.3.02.08	Servicio De Vigilancia (Alarmas)	3,000.00	0.00	3,000.00	1,920.00	1,080.00	1,640.00	940.00	1,360.00
5.3.03.01	Pasajes Al Interior	50.00	0.00	50.00	0.00	50.00	0.00	0.00	50.00
5.3.03.03	Viáticos Y Subsistencias En El Interior	1,000.00	-649.20	350.80	0.00	350.80	0.00	0.00	350.80
5.3.06.03	Servicio De Capacitación	1,859.83	0.00	1,859.83	0.00	1,859.83	0.00	0.00	1,859.83
5.3.08.02	Vestuario, Lencería Y Prendas De Protección	12,600.00	0.00	12,600.00	8,480.64	4,119.36	8,480.64	4,053.19	4,119.36

Ruc N°:
1560000270001

Dirección :
Juan Montalvo y Abdón Calderón

Teléfono :
062886452

Correo Electrónico :
muntena@andinanet.net



Gobierno Municipal de Tena - 2011 -

SIG-AME

CEDULA PRESUPUESTARIA DE GASTOS

Desde : 01/01/2011

Hasta : 30/12/2011

Página 27 de 58

Tipo de Presupuesto : 6

Institución : 911

Unidad Ejecutora : 0000

Función : 1.3.2

Denominación : Policía Y Seguridad

		Asignación Inicial				Saldo por Comprometer			Saldo por Devengar
5.3.08.04	Materiales De Oficina	500.00	0.00	500.00	364.20	135.80	364.20	362.80	135.80
8.4.01.04	Maquinarias Y Equipos	2,000.00	0.00	2,000.00	615.00	1,385.00	615.00	615.00	1,385.00
Total Función :		431,416.98	13,184.01	444,600.99	423,779.89	20,821.10	423,329.90	385,505.43	21,271.09

Ruc N°:
1560000270001

Dirección :
Juan Montalvo y Abdón Calderón

Teléfono :
062886452

Correo Electrónico :
muntena@andinanet.net



Gobierno Municipal de Tena - 2011 -

SIG-AME

CEDULA PRESUPUESTARIA DE GASTOS

Desde : 01/01/2011

Hasta : 30/12/2011

Página 28 de 58

Tipo de Presupuesto : 6

Institución : 911

Unidad Ejecutora : 0000

Función 2.1.1 Denominación : Cultura Y Turismo, Cultura

Partida	Denominación	Asignación Inicial	Reformas	Calificado	Compromiso	Saldo por Comprometer	Devengado	Pagado	Saldo por Devengar
7.1.01.05	Remuneraciones Unificadas	132,210.05	-7,200.00	125,010.05	125,002.18	7.87	124,307.18	119,184.02	702.87
7.1.02.03	Decimotercer Sueldo	11,017.50	0.00	11,017.50	10,035.57	981.93	10,035.57	9,894.57	981.93
7.1.02.04	Decimocuarto Sueldo	2,904.00	0.00	2,904.00	2,189.38	714.62	2,189.38	2,189.38	714.62
7.1.02.35	Remuneracion Variable Por Eficiencia	0.00	3,052.18	3,052.18	3,052.18	0.00	3,052.18	3,052.18	0.00
7.1.03.06	Alimentación	0.00	5,580.00	5,580.00	5,580.00	0.00	5,580.00	0.00	0.00
7.1.05.09	Horas Extraordinarias Y Suplementarias	1,100.00	0.00	1,100.00	0.00	1,100.00	0.00	0.00	1,100.00
7.1.05.13	Encargos	2,190.00	-2,190.00	0.00	0.00	0.00	0.00	0.00	0.00
7.1.06.01	Aporte Patronal	15,402.47	0.00	15,402.47	13,788.89	1,613.58	13,707.92	12,310.02	1,694.55
7.1.06.02	Fondo De Reserva	11,017.50	0.00	11,017.50	9,373.19	1,644.31	9,373.19	8,992.93	1,644.31
7.3.02.01	Transporte De Personal	5,000.00	2,800.00	7,800.00	7,800.00	0.00	7,800.00	4,148.50	0.00
7.3.02.05.01	Encuentros Culturales	160,025.26	17,572.13	177,597.39	177,290.69	306.70	170,790.69	155,946.06	6,806.70
7.3.02.05.02	Fiestas Parroquiales	14,000.00	0.00	14,000.00	14,000.00	0.00	12,000.00	12,000.00	2,000.00
7.3.02.05.03	Promoción Cultural	20,000.00	1,100.00	21,100.00	21,100.00	0.00	21,100.00	20,904.00	0.00
7.3.02.05.04	Fomento Al Deporte	20,000.00	22,830.00	42,830.00	42,830.00	0.00	42,830.00	42,791.70	0.00
7.3.02.05.05	Premios Regionales	9,000.00	-4,000.00	5,000.00	5,000.00	0.00	5,000.00	5,000.00	0.00
7.3.02.05.06	Escuela De Danza Municipal Mushuk Kawsay	10,000.00	-2,519.50	7,480.50	7,480.50	0.00	7,480.50	3,981.50	0.00
7.3.02.05.07	Carnaval Cultural	20,000.00	0.00	20,000.00	20,000.00	0.00	20,000.00	20,000.00	0.00
7.3.03.01	Pasajes Al Interior	100.00	-100.00	0.00	0.00	0.00	0.00	0.00	0.00
7.3.03.03	Viáticos Y Subsistencias En El Interior	5,000.00	2,261.50	7,261.50	7,261.50	0.00	7,261.50	7,261.50	0.00
7.3.04.04	Maquinarias Y Equipos	3,000.00	-220.00	2,780.00	2,780.00	0.00	2,780.00	2,780.00	0.00
7.3.06.03	Servicio De Capacitación	1,101.75	-1,101.75	0.00	0.00	0.00	0.00	0.00	0.00

Ruc N°:
1560000270001

Dirección :
Juan Montalvo y Abdón Calderón

Teléfono :
062886452

Correo Electrónico :
muntena@andinanet.net



Gobierno Municipal de Tena - 2011 -

SIG-AME

CEDULA PRESUPUESTARIA DE GASTOS

Desde : 01/01/2011

Hasta : 30/12/2011

Página 29 de 58

Tipo de Presupuesto : 6

Institución : 911

Unidad Ejecutora : 0000

Función 2.1.1 Denominación : Cultura Y Turismo, Cultura

		Asignación Inicial				Saldo por Comprometer			Saldo por Devengar
7.3.08.02	Vestuario, Lencería Y Prendas De Protección	3,850.00	-1,452.40	2,397.60	2,397.6C	0.00	2,397.6C	202.95	0.00
7.3.08.04	Materiales De Oficina	500.00	561.98	1,061.98	1,061.98	0.00	1,061.98	1,048.83	0.00
7.8.02.06	Becas Educativas	15,000.00	0.00	15,000.0C	15,000.0C	0.00	15,000.0C	15,000.00	0.00
8.4.01.03	Mobiliarios	0.00	870.00	870.0C	870.0C	0.00	870.0C	861.30	0.00
8.4.01.04	Maquinarias Y Equipos	800.00	2,495.71	3,295.71	3,295.71	0.00	3,295.71	800.00	0.00
Total Función :		463,218.53	40,339.85	503,558.38	497,189.37	6,369.01	487,913.40	448,349.44	15,644.98

Ruc N°:
1560000270001

Dirección :
Juan Montalvo y Abdón Calderón

Teléfono :
062886452

Correo Electrónico :
muntena@andinanet.net



Gobierno Municipal de Tena - 2011 -

SIG-AME

CEDULA PRESUPUESTARIA DE GASTOS

Desde : 01/01/2011

Hasta : 30/12/2011

Página 30 de 58

Tipo de Presupuesto : 6

Institución : 911

Unidad Ejecutora : 0000

Función 2.1.2 Denominación : Promocion Turistica

Partida	Denominación	Asignación Inicial	Reformado	Calificado	Compromiso	Saldo por Comprometer	Devengado	Pagado	Saldo por Devengar
7.1.01.05	Remuneraciones Unificadas	69,170.02	-1,200.00	67,970.02	67,610.80	359.22	67,610.80	65,864.11	359.22
7.1.02.03	Decimotercer Sueldo	5,764.17	0.00	5,764.17	5,083.04	681.13	5,083.04	4,933.04	681.13
7.1.02.04	Decimocuarto Sueldo	1,584.00	0.00	1,584.00	1,035.99	548.01	1,035.99	1,035.99	548.01
7.1.02.35	Remuneracion Variable Por Eficiencia	0.00	2,092.26	2,092.26	2,092.26	0.00	2,092.26	2,092.26	0.00
7.1.03.06	Alimentación	0.00	2,820.00	2,820.00	2,820.00	0.00	2,820.00	0.00	0.00
7.1.05.09	Horas Extraordinarias Y Suplementarias	900.00	-116.03	783.97	0.00	783.97	0.00	0.00	783.97
7.1.05.10	Servicios Personales Por Contrato	43,195.16	926.66	44,121.82	38,723.96	5,397.86	38,723.96	36,408.48	5,397.86
7.1.05.13	Encargos	1,000.00	-1,000.00	0.00	0.00	0.00	0.00	0.00	0.00
7.1.06.01	Aporte Patronal	8,058.31	0.00	8,058.31	7,582.21	476.10	7,582.21	6,910.68	476.10
7.1.06.02	Fondo De Reserva	5,764.16	0.00	5,764.16	5,186.27	577.89	5,186.27	5,043.82	577.89
7.3.02.02	Fletes Y Maniobras	2,000.00	0.00	2,000.00	1,030.00	970.00	1,030.00	1,030.00	970.00
7.3.02.04	Edicion, Impresion, Reproduccion Y Publicaciones	200.00	0.00	200.00	129.71	70.29	129.71	129.47	70.29
7.3.02.05.37	Ecodesaño	10,000.00	-10,000.00	0.00	0.00	0.00	0.00	0.00	0.00
7.3.02.05.39	Via Crucis	3,000.00	-500.00	2,500.00	2,500.00	0.00	2,500.00	2,500.00	0.00
7.3.02.05.40	Feria Semilla, Sabores Y Saberes- Ally Mikuna Kawsangak	15,000.00	-15,000.00	0.00	0.00	0.00	0.00	0.00	0.00
7.3.02.05.41	Mejor Práctica En Turismo A Los Establecimientos Turísticos	1,000.00	-1,000.00	0.00	0.00	0.00	0.00	0.00	0.00
7.3.02.05.42	Eventos Para Feriados	15,000.00	-2,000.00	13,000.00	12,524.00	476.00	12,524.00	12,517.76	476.00
7.3.02.05.43	Organización I I Feria De Municipalidades	20,000.00	50,000.00	70,000.00	58,706.71	11,293.29	50,715.88	18,406.27	19,284.12
7.3.02.05.44	Contratación de la Marca Del Cantón Tena	2,000.00	0.00	2,000.00	2,000.00	0.00	0.00	0.00	2,000.00
7.3.02.05.45	Pomoción Del Centro De Ciencias Parque Amazónico	2,000.00	0.00	2,000.00	1,900.00	100.00	1,900.00	1,900.00	100.00
7.3.02.07.11	Camapaña De Concienciación Dirigida A La Ciudadanía (Turismo)	2,500.00	0.00	2,500.00	2,500.00	0.00	2,500.00	0.00	0.00

Ruc N°:
1560000270001

Dirección :
Juan Montalvo y Abdón Calderón

Teléfono :
062886452

Correo Electrónico :
muntena@andinanet.net



Gobierno Municipal de Tena - 2011 -

SIG-AME

CEDULA PRESUPUESTARIA DE GASTOS

Desde : 01/01/2011

Hasta : 30/12/2011

Página 31 de 58

Tipo de Presupuesto : 6

Institución : 911

Unidad Ejecutora : 0000

Función 2.1.2 Denominación : Promocion Turistica

Partida	Denominación	Asignación Inicial	Reformas	Reducido	Compromiso	Saldo por Comprometer	Devengado	Pagado	Saldo por Devengar
7.3.02.07.15	Contratación De Espacios Turísticos	10,000.00	-4,640.00	5,360.00	5,360.00	0.00	5,360.00	5,360.00	0.00
7.3.02.07.16	Espacios En Revistas Turísticas	5,000.00	-1,600.00	3,400.00	3,387.00	13.00	3,387.00	3,387.00	13.00
7.3.03.01	Pasajes Al Interior	200.00	-200.00	0.00	0.00	0.00	0.00	0.00	0.00
7.3.03.03	Viáticos Y Subsistencias En El Interior	5,000.00	-1,192.00	3,808.00	3,808.00	0.00	3,808.00	3,698.00	0.00
7.3.06.03	Servicio De Capacitación	11,618.42	-3,000.00	8,618.42	6,953.72	1,664.70	6,953.72	6,953.72	1,664.70
7.3.06.05.05	Estudio Y Diseño De Proyectos	5,000.00	-5,000.00	0.00	0.00	0.00	0.00	0.00	0.00
7.3.08.01	Alimentos Y Bebidas	15,000.00	4,640.00	19,640.00	17,907.25	1,732.75	16,610.45	15,826.92	3,029.55
7.3.08.02	Vestuario, Lencería Y Prendas De Protección	2,100.00	0.00	2,100.00	1,316.85	783.15	1,316.85	40.59	783.15
7.3.08.04	Materiales De Oficina	850.00	0.00	850.00	768.77	81.23	768.77	768.77	81.23
7.3.08.06.06	Herramientas (Pali)	3,000.00	-1,000.00	2,000.00	1,978.32	21.68	1,978.32	1,978.32	21.68
7.3.08.07	Materiales De Impresión, Fotografía, Reproducción Y Publicaciones	27,000.00	0.00	27,000.00	26,992.00	8.00	19,756.00	11,517.11	7,244.00
7.3.08.99.11	Señalización Turística	6,000.00	-350.00	5,650.00	5,650.00	0.00	4,050.00	4,050.00	1,600.00
7.3.08.99.12	Vallas Informativas En Varios Sectores De La Ciudad	21,000.00	0.00	21,000.00	19,554.00	1,446.00	19,554.00	9,344.00	1,446.00
7.5.01.04.31	Recuperación Piscinas Artificiales	9,700.00	6,000.00	15,700.00	6,000.00	9,700.00	0.00	0.00	15,700.00
7.5.01.04.32	Construccion De Un Sendero Para Personas Con Discapacidades En El	122,000.00	-22,000.00	100,000.00	0.00	100,000.00	0.00	0.00	100,000.00
7.5.01.04.35	Const. Cerramiento Y Adecuaciones Del Centro Administrativo Para Pasantes	10,000.00	-6,000.00	4,000.00	0.00	4,000.00	0.00	0.00	4,000.00
7.5.01.04.37	Mantenimiento Del Parque Amazonico Lf Isla	6,500.00	-6,500.00	0.00	0.00	0.00	0.00	0.00	0.00
8.4.01.03	Mobiliarios	0.00	3,000.00	3,000.00	3,000.00	0.00	3,000.00	3,000.00	0.00
Total Función :		468,104.24	-12,819.11	455,285.13	314,100.86	141,184.27	287,977.23	224,696.31	167,307.90

Ruc N°:
1560000270001

Dirección :
Juan Montalvo y Abdón Calderón

Teléfono :
062886452

Correo Electrónico :
muntena@andinanet.net



Gobierno Municipal de Tena - 2011 -

SIG-AME

CEDULA PRESUPUESTARIA DE GASTOS

Desde : 01/01/2011

Hasta : 30/12/2011

Página 32 de 58

Tipo de Presupuesto : 6

Institución : 911

Unidad Ejecutora : 0000

Función 2.2.1

Denominación : Desarrollo Social, CCNA, JPDH, CPP, CSC, CRE

Partida	Denominación	Asignación Inicial			Compromiso	Saldo por Comprometer		Pagado	Saldo por Devengar
7.8.02.04.12	Aporte Al Proyecto Emprendedores Colegios Del Cantón	0.00	10,000.00	10,000.00	10,000.00	0.00	10,000.00	10,000.00	0.00
7.8.02.04.14	Aporte Al Proyecto De Liderazgo Ambienta-Mae	0.00	3,000.00	3,000.00	2,500.00	500.00	2,500.00	2,500.00	500.00
7.8.02.04.15	Aporte Al Proyecto de Desarrollo Infantil	200,000.00	383,825.00	583,825.00	583,825.00	0.00	578,613.93	526,682.52	5,211.07
7.8.02.04.16	Aporte Al Area Social Del Cantón Tena	789,000.00	71,000.00	860,000.00	860,000.00	0.00	860,000.00	820,144.38	0.00
Total Función :		989,000.00	467,825.00	1,456,825.00	1,456,325.00	500.00	1,451,113.93	1,359,326.90	5,711.07

Ruc N°:
1560000270001

Dirección :
Juan Montalvo y Abdón Calderón

Teléfono :
062886452

Correo Electrónico :
muntena@andinanet.net



Gobierno Municipal de Tena - 2011 -

SIG-AME

CEDULA PRESUPUESTARIA DE GASTOS

Desde : 01/01/2011

Hasta : 30/12/2011

Página 33 de 58

Tipo de Presupuesto : 6

Institución : 911

Unidad Ejecutora : 0000

Función 3.1.1

Denominación : Dirección Técnica De Planificación, RCUR, GCA

Partida	Denominación	Asignación Inicial	Reinvas	Codificado	Compromiso	Saldo por Comprometer	Devengado	Pagado	Saldo por Devengar
7.1.01.05	Remuneraciones Unificadas	182,110.33	-149.17	181,961.16	181,681.86	279.30	181,681.86	177,062.17	279.30
7.1.01.06	Salarios Unificados	45,641.44	968.19	46,609.63	45,939.78	669.85	45,939.78	43,370.79	669.85
7.1.02.03	Decimotercer Sueldo	18,979.31	0.00	18,979.31	18,141.93	837.38	18,141.93	17,258.71	837.38
7.1.02.04	Decimocuarto Sueldo	5,016.00	0.00	5,016.00	3,970.72	1,045.28	3,970.72	3,970.71	1,045.28
7.1.02.35	Remuneracion Variable Por Eficiencia	0.00	4,844.37	4,844.37	4,844.37	0.00	4,844.37	4,844.37	0.00
7.1.03.04	Compensación Por Transporte	0.00	511.50	511.50	511.50	0.00	511.50	0.00	0.00
7.1.03.06	Alimentación	0.00	8,949.00	8,949.00	8,949.00	0.00	8,949.00	0.00	0.00
7.1.03.07	Comisariato	0.00	118.33	118.33	118.33	0.00	118.33	0.00	0.00
7.1.04.01	Subsidio Por Cargas Familiares	0.00	211.38	211.38	211.38	0.00	211.38	0.00	0.00
7.1.04.08	Subsidio Por Antigüedad	0.00	464.15	464.15	464.15	0.00	464.15	0.00	0.00
7.1.04.99	Otros Subsidios	10,440.00	-3,457.00	6,983.00	5,074.19	1,908.81	5,074.19	5,074.19	1,908.81
7.1.05.09	Horas Extraordinarias Y Suplementarias	2,100.00	-2,100.00	0.00	0.00	0.00	0.00	0.00	0.00
7.1.05.10	Servicios Personales Por Contrato	34,219.15	2,162.38	36,381.53	36,380.78	0.75	36,380.78	34,853.38	0.75
7.1.05.13	Encargos	2,400.00	-2,357.50	42.50	0.00	42.50	0.00	0.00	42.50
7.1.06.01	Aporte Patronal	26,761.29	224.26	26,985.55	25,794.28	1,191.27	25,794.28	23,417.26	1,191.27
7.1.06.02	Fondo De Reserva	18,979.31	0.00	18,979.31	16,377.79	2,601.52	16,377.79	15,199.74	2,601.52
7.3.03.01	Pasajes Al Interior	200.00	0.00	200.00	0.00	200.00	0.00	0.00	200.00
7.3.03.03	Viáticos Y Subsistencias En El Interior	5,000.00	357.50	5,357.50	5,344.40	13.10	5,344.40	5,344.40	13.10
7.3.04.04	Maquinarias Y Equipos	2,000.00	0.00	2,000.00	750.00	1,250.00	750.00	750.00	1,250.00
7.3.06.03	Servicio De Capacitación	1,710.09	-1,640.00	70.09	70.00	0.09	70.00	70.00	0.09
7.3.06.05.05	Estudio Y Diseño De Proyectos	65,000.00	66,925.33	131,925.33	131,925.33	0.00	35,125.33	35,125.33	96,800.00

Ruc N°:
1560000270001

Dirección :
Juan Montalvo y Abdón Calderón

Teléfono :
062886452

Correo Electrónico :
muntena@andinanet.net



Gobierno Municipal de Tena - 2011 -

SIG-AME

CEDULA PRESUPUESTARIA DE GASTOS

Desde : 01/01/2011

Hasta : 30/12/2011

Página 34 de 58

Tipo de Presupuesto : 6

Institución : 911

Unidad Ejecutora : 0000

Función 3.1.1

Denominación : Dirección Técnica De Planificación, RCUR, GCA

		Asignación Inicial				Saldo por Comprometer			Saldo por Devengar
7.3.08.02	Vestuario, Lencería Y Prendas De Protección	6,650.00	0.00	6,650.00	5,234.34	1,415.66	5,234.34	1,226.33	1,415.66
7.3.08.04	Materiales De Oficina	3,000.00	0.00	3,000.00	2,996.43	3.57	2,996.43	2,994.76	3.57
7.3.08.06.04	Herramientas Planificacion	500.00	0.00	500.00	419.25	80.75	419.25	0.00	80.75
7.8.02.04.17	Aporte Convenio Ministerio Del Ambiente - Tunaurahua	0.00	12,460.00	12,460.00	0.00	12,460.00	0.00	0.00	12,460.00
8.4.01.04	Maquinarias Y Equipos	0.00	2,400.00	2,400.00	2,097.32	302.68	2,097.32	0.00	302.68
8.4.01.07	Equipos, Sistemas Y Paquetes Informáticos	1,300.00	0.00	1,300.00	580.00	720.00	580.00	0.00	720.00
T o t a l F u n c i ó n :		432,006.92	90,892.72	522,899.64	497,877.13	25,022.51	401,077.13	370,562.14	121,822.51

Ruc N°:
1560000270001

Dirección :
Juan Montalvo y Abdón Calderón

Teléfono :
062886452

Correo Electrónico :
muntena@andinanet.net



Gobierno Municipal de Tena - 2011 -

SIG-AME

CEDULA PRESUPUESTARIA DE GASTOS

Desde : 01/01/2011

Hasta : 30/12/2011

Página 35 de 58

Tipo de Presupuesto : 6

Institución : 911

Unidad Ejecutora : 0000

Función 3.1.2 Denominación : Planeamiento Físico Y Ordenamiento Territorial

Partida	Denominación	Asignación Inicial	Reformas	Codificado	Compromiso	Saldo por Comprometer	Devengado	Pagado	Saldo por Devengar
7.1.01.05	Remuneraciones Unificadas	42,180.00	-183.17	41,996.83	41,555.13	441.70	41,555.13	40,061.65	441.70
7.1.02.03	Decimotercer Sueldo	3,515.00	183.17	3,698.17	3,698.17	0.00	3,698.17	3,698.17	0.00
7.1.02.04	Decimocuarto Sueldo	792.00	0.00	792.00	433.33	358.67	433.33	433.33	358.67
7.1.02.35	Remuneracion Variable Por Eficiencia	0.00	1,477.80	1,477.80	1,477.80	0.00	1,477.80	1,477.80	0.00
7.1.03.06	Alimentación	0.00	1,680.00	1,680.00	1,680.00	0.00	1,680.00	0.00	0.00
7.1.05.09	Horas Extraordinarias Y Suplementarias	300.00	0.00	300.00	0.00	300.00	0.00	0.00	300.00
7.1.05.13	Encargos	1,200.00	-1,200.00	0.00	0.00	0.00	0.00	0.00	0.00
7.1.06.01	Aporte Patronal	4,913.97	0.00	4,913.97	4,901.97	12.00	4,901.97	4,224.52	12.00
7.1.06.02	Fondo De Reserva	3,515.00	0.00	3,515.00	1,591.02	1,923.98	1,591.02	1,591.02	1,923.98
7.3.03.01	Pasajes Al Interior	100.00	0.00	100.00	0.00	100.00	0.00	0.00	100.00
7.3.03.03	Viáticos Y Subsistencias En El Interior	3,000.00	0.00	3,000.00	0.00	3,000.00	0.00	0.00	3,000.00
7.3.06.03	Servicio De Capacitación	351.50	-351.50	0.00	0.00	0.00	0.00	0.00	0.00
7.3.06.05.05	Estudio Y Diseño De Proyectos	35,000.00	-17,375.71	17,624.29	8,100.00	9,524.29	8,100.00	8,040.00	9,524.29
7.3.08.02	Vestuario, Lencería Y Prendas De Protección	1,050.00	0.00	1,050.00	0.00	1,050.00	0.00	0.00	1,050.00
7.3.08.04	Materiales De Oficina	3,000.00	0.00	3,000.00	2,266.08	733.92	2,266.08	2,132.15	733.92
8.4.01.03	Mobiliarios	2,000.00	0.00	2,000.00	2,000.00	0.00	2,000.00	2,000.00	0.00
8.4.01.04	Maquinarias Y Equipos	7,265.00	-1,198.20	6,066.80	4,350.00	1,716.80	4,350.00	4,350.00	1,716.80
8.4.01.07	Equipos, Sistemas Y Paquetes Informáticos	0.00	1,198.20	1,198.20	0.00	1,198.20	0.00	0.00	1,198.20
Total Función :		108,182.47	-15,769.41	92,413.06	72,053.50	20,359.56	72,053.50	68,008.64	20,359.56

Ruc N°:
1560000270001

Dirección :
Juan Montalvo y Abdón Calderón

Teléfono :
062886452

Correo Electrónico :
muntena@andinanet.net



Gobierno Municipal de Tena - 2011 -

SIG-AME

CEDULA PRESUPUESTARIA DE GASTOS

Desde : 01/01/2011

Hasta : 30/12/2011

Página 36 de 58

Tipo de Presupuesto : 6

Institución : 911

Unidad Ejecutora : 0000

Función 3.1.3

Denominación : Avaluos Y Catastros E Inquilinato

Partida	Denominación	Asignación Inicial	Reformado	Calificado	Compromiso	Saldo por Comprometer	Devengado	Pagado	Saldo por Devengar
7.1.01.05	Remuneraciones Unificadas	91,266.72	430.00	91,696.72	91,696.68	0.04	91,696.68	88,790.46	0.04
7.1.02.03	Decimotercer Sueldo	7,605.56	35.83	7,641.39	7,641.39	0.00	7,641.39	6,966.39	0.00
7.1.02.04	Decimocuarto Sueldo	1,848.00	35.82	1,883.82	1,883.82	0.00	1,883.82	1,879.82	0.00
7.1.02.35	Remuneracion Variable Por Eficiencia	0.00	3,039.17	3,039.17	3,039.16	0.01	3,039.16	3,039.16	0.01
7.1.03.06	Alimentación	0.00	3,360.00	3,360.00	3,360.00	0.00	3,360.00	0.00	0.00
7.1.05.09	Horas Extraordinarias Y Suplementarias	900.00	0.00	900.00	0.00	900.00	0.00	0.00	900.00
7.1.05.10	Servicios Personales Por Contrato	24,911.22	11,749.90	36,661.12	35,436.59	1,224.53	35,702.58	31,946.25	958.54
7.1.05.13	Encargos	1,200.00	0.00	1,200.00	366.67	833.33	366.67	366.67	833.33
7.1.06.01	Aporte Patronal	10,632.57	75.74	10,708.31	10,632.57	75.74	10,632.57	9,746.55	75.74
7.1.06.02	Fondo De Reserva	7,605.56	346.42	7,951.98	7,844.52	107.46	7,844.52	7,460.49	107.46
7.3.03.01	Pasajes Al Interior	100.00	0.00	100.00	0.00	100.00	0.00	0.00	100.00
7.3.03.03	Viáticos Y Subsistencias En El Interior	3,000.00	0.00	3,000.00	250.00	2,750.00	250.00	250.00	2,750.00
7.3.06.03	Servicio De Capacitación	899.56	0.00	899.56	70.00	829.56	70.00	70.00	829.56
7.3.08.02	Vestuario, Lencería Y Prendas De Protección	2,450.00	0.00	2,450.00	2,283.00	167.00	2,283.00	40.59	167.00
7.3.08.04	Materiales De Oficina	500.00	936.00	1,436.00	1,431.97	4.03	1,431.97	1,431.71	4.03
7.3.08.07	Materiales De Impresión, Fotografía, Reproducción Y Publicaciones	2,000.00	0.00	2,000.00	449.04	1,550.96	449.04	449.04	1,550.96
7.3.08.99.40	Otros De Uso Y Consumo (Avaluos Y Catastros)	200.00	0.00	200.00	0.00	200.00	0.00	0.00	200.00
8.4.01.03	Mobiliarios	0.00	2,800.00	2,800.00	2,800.00	0.00	2,800.00	2,800.00	0.00
8.4.01.04	Maquinarias Y Equipos	3,000.00	900.00	3,900.00	696.00	3,204.00	696.00	696.00	3,204.00
8.4.01.07	Equipos, Sistemas Y Paquetes Informáticos	0.00	600.00	600.00	571.95	28.05	571.95	571.95	28.05

Ruc N°:
1560000270001

Dirección :
Juan Montalvo y Abdón Calderón

Teléfono :
062886452

Correo Electrónico :
muntena@andinanet.net



Gobierno Municipal de Tena - 2011 -

SIG-AME

CEDULA PRESUPUESTARIA DE GASTOS

Desde : 01/01/2011

Hasta : 30/12/2011

Página 37 de 58

Tipo de Presupuesto : 6

Institución : 911

Unidad Ejecutora : 0000

Función 3.1.3

Denominación : Avalúos Y Catastros E Inquilinato

Denominación	Asignación Inicial			Compromiso	Saldo por Comprometer	Devengado		Saldo por Devengar
Total Función :	158,119.19	24,308.88	182,428.07	170,453.36	11,974.71	170,719.35	156,505.08	11,708.72

Ruc N°:
1560000270001

Dirección :
Juan Montalvo y Abdón Calderón

Teléfono :
062886452

Correo Electrónico :
muntena@andinanet.net



Gobierno Municipal de Tena - 2011 -

SIG-AME

CEDULA PRESUPUESTARIA DE GASTOS

Desde : 01/01/2011

Hasta : 30/12/2011

Página 38 de 58

Tipo de Presupuesto : 6

Institución : 911

Unidad Ejecutora : 0000

Función : 3.1.4

Denominación : Proyectos, Estudios E Investigaciones

Partida	Denominación	Asignación Inicial	Reforma	Cancelado	Compromiso	Saldo por Comprometer	Devengado	pagado	Saldo por Devengar
7.1.01.05	Remuneraciones Unificadas	53,400.00	628.50	54,028.50	54,028.49	0.01	54,028.49	52,357.36	0.01
7.1.02.03	Decimotercer Sueldo	4,450.00	0.00	4,450.00	4,272.69	177.31	4,272.69	4,144.23	177.31
7.1.02.04	Decimocuarto Sueldo	1,056.00	0.00	1,056.00	800.66	255.34	800.66	720.66	255.34
7.1.02.35	Remuneracion Variable Por Eficiencia	0.00	1,733.17	1,733.17	1,733.17	0.00	1,733.17	1,733.17	0.00
7.1.03.06	Alimentación	0.00	1,920.00	1,920.00	1,920.00	0.00	1,920.00	0.00	0.00
7.1.05.09	Horas Extraordinarias Y Suplementarias	400.00	0.00	400.00	0.00	400.00	0.00	0.00	400.00
7.1.05.13	Encargos	1,200.00	0.00	1,200.00	234.67	965.33	234.67	234.67	965.33
7.1.06.01	Aporte Patronal	6,221.10	0.00	6,221.10	6,063.55	157.55	6,063.55	5,545.09	157.55
7.1.06.02	Fondo De Reserva	4,450.00	0.00	4,450.00	4,172.86	277.14	4,172.86	3,962.52	277.14
7.3.02.04	Edición, Impresion, Reproduccion Y Publicaciones	300.00	0.00	300.00	299.99	0.01	299.99	299.99	0.01
7.3.03.01	Pasajes Al Interior	200.00	0.00	200.00	0.00	200.00	0.00	0.00	200.00
7.3.03.03	Viáticos Y Subsistencias En El Interior	4,000.00	0.00	4,000.00	1,232.00	2,768.00	1,232.00	1,232.00	2,768.00
7.3.06.03	Servicio De Capacitación	445.00	-445.00	0.00	0.00	0.00	0.00	0.00	0.00
7.3.06.05.05	Estudio Y Diseño De Proyectos (Proyectos)	70,000.00	-2,000.00	68,000.00	38,000.00	30,000.00	38,000.00	38,000.00	30,000.00
7.3.08.02	Vestuario, Lencería Y Prendas De Protección	1,400.00	0.00	1,400.00	994.80	405.20	994.80	40.59	405.20
7.3.08.04	Materiales De Oficina	1,000.00	0.00	1,000.00	966.71	33.29	936.71	935.80	63.29
7.3.08.07	Materiales De Impresión, Fotografía, Reproducción Y Publicaciones	500.00	0.00	500.00	301.11	198.89	301.11	301.11	198.89
8.4.01.03	Mobiliarios	0.00	4,600.00	4,600.00	4,400.00	200.00	400.00	396.00	4,200.00
8.4.01.04	Maquinarias Y Equipos	0.00	1,400.00	1,400.00	1,400.00	0.00	1,400.00	1,400.00	0.00
Total Función :		149,022.10	7,836.67	156,858.77	120,820.70	36,038.07	116,790.70	111,303.19	40,068.07

Ruc N°:
1560000270001

Dirección :
Juan Montalvo y Abdón Calderón

Teléfono :
062886452

Correo Electrónico :
muntena@andinanet.net



Gobierno Municipal de Tena - 2011 -

SIG-AME

CEDULA PRESUPUESTARIA DE GASTOS

Desde : 01/01/2011

Hasta : 30/12/2011

Página 39 de 58

Tipo de Presupuesto : 6

Institución : 911

Unidad Ejecutora : 0000

Función 3.2.1

Denominación : Dir. Serv. Públ. Saneam. Ambiental Y Rastro

Partida	Denominación	Asignación Inicial	Reinvas	Codificado	Compromiso	Saldo por Comprometer	Devengado	Pagado	Saldo por Devengar
7.1.01.05	Remuneraciones Unificadas	54,710.02	1,060.00	55,770.02	55,670.04	99.98	55,670.04	54,693.48	99.98
7.1.01.06	Salarios Unificados	61,313.05	-59,868.35	1,444.70	1,444.70	0.00	1,444.70	1,444.70	0.00
7.1.02.03	Decimotercer Sueldo	9,668.59	-2,754.00	6,914.59	4,491.67	2,422.92	4,491.67	3,918.95	2,422.92
7.1.02.04	Decimocuarto Sueldo	2,904.00	0.00	2,904.00	792.00	2,112.00	792.00	792.00	2,112.00
7.1.02.35	Remuneracion Variable Por Eficiencia	0.00	862.80	862.80	862.80	0.00	862.80	862.80	0.00
7.1.03.06	Alimentación	0.00	1,200.00	1,200.00	1,200.00	0.00	1,200.00	0.00	0.00
7.1.04.99	Otros Subsidios	13,920.00	0.00	13,920.00	4,059.84	9,860.16	4,059.84	4,059.84	9,860.16
7.1.05.09	Horas Extraordinarias Y Suplementarias	1,200.00	-1,200.00	0.00	0.00	0.00	0.00	0.00	0.00
7.1.05.10	Servicios Personales Por Contrato	15,239.29	-1,800.00	13,439.29	2,973.10	10,466.19	2,973.10	2,973.10	10,466.19
7.1.05.13	Encargos	0.00	2,754.00	2,754.00	2,754.00	0.00	2,754.00	0.00	0.00
7.1.06.01	Aporte Patronal	13,823.25	-4,279.00	9,544.25	6,245.56	3,298.69	6,245.56	5,714.42	3,298.69
7.1.06.02	Fondo De Reserva	9,668.59	-3,960.00	5,708.59	4,357.56	1,351.03	4,357.56	3,977.77	1,351.03
7.3.03.01	Pasajes Al Interior	50.00	0.00	50.00	0.00	50.00	0.00	0.00	50.00
7.3.03.03	Viáticos Y Subsistencias En El Interior	2,000.00	0.00	2,000.00	210.00	1,790.00	210.00	210.00	1,790.00
7.3.06.03	Servicio De Capacitación	1,200.00	-1,200.00	0.00	0.00	0.00	0.00	0.00	0.00
7.3.08.02	Vestuario, Lencería Y Prendas De Protección	3,850.00	-2,851.23	998.77	966.15	32.62	966.15	0.00	32.62
7.3.08.04	Materiales De Oficina	500.00	0.00	500.00	213.11	286.89	213.11	213.11	286.89
Total Función :		190,046.79	-72,035.78	118,011.01	86,240.53	31,770.48	86,240.53	78,860.17	31,770.48

Ruc N°:
1560000270001

Dirección :
Juan Montalvo y Abdón Calderón

Teléfono :
062886452

Correo Electrónico :
muntena@andinanet.net



Gobierno Municipal de Tena - 2011 -

SIG-AME

CEDULA PRESUPUESTARIA DE GASTOS

Desde : 01/01/2011

Hasta : 30/12/2011

Página 40 de 58

Tipo de Presupuesto : 6

Institución : 911

Unidad Ejecutora : 0000

Función 3.2.2 Denominación : Agua Potable

Partida	Denominación	Asignación Inicial	Reformas	Redistribuido	Compromiso	Saldo por Comprometer	Devengado	Pagado	Saldo por Devengar
7.1.01.05	Remuneraciones Unificadas	63,180.00	0.00	63,180.00	62,635.63	544.37	62,635.63	61,495.86	544.37
7.1.01.06	Salarios Unificados	194,815.96	3,371.75	198,187.71	198,187.69	0.02	198,187.69	190,008.85	0.02
7.1.02.03	Decimotercer Sueldo	21,499.66	0.00	21,499.66	19,952.80	1,546.86	19,952.80	19,792.85	1,546.86
7.1.02.04	Decimocuarto Sueldo	8,712.00	0.00	8,712.00	6,329.33	2,382.67	6,329.33	6,202.38	2,382.67
7.1.02.35	Remuneracion Variable Por Eficiencia	0.00	1,689.30	1,689.30	1,689.30	0.00	1,689.30	1,689.30	0.00
7.1.03.04	Compensación Por Transporte	0.00	2,921.50	2,921.50	2,921.50	0.00	2,921.50	0.00	0.00
7.1.03.06	Alimentación	0.00	19,929.00	19,929.00	19,929.00	0.00	19,929.00	0.00	0.00
7.1.03.07	Comisariato	0.00	560.00	560.00	560.00	0.00	560.00	0.00	0.00
7.1.04.01	Subsidio Por Cargas Familiares	0.00	1,092.24	1,092.24	1,092.24	0.00	1,092.24	0.00	0.00
7.1.04.08	Subsidio Por Antigüedad	0.00	2,215.65	2,215.65	2,215.65	0.00	2,215.65	0.00	0.00
7.1.04.99	Otros Subsidios	48,720.00	-21,711.38	27,008.62	13,804.55	13,204.07	13,804.55	13,804.55	13,204.07
7.1.05.03	Jornales	9,997.50	0.00	9,997.50	6,873.55	3,123.95	7,633.12	6,457.69	2,364.38
7.1.05.09	Horas Extraordinarias Y Suplementarias	3,500.00	0.00	3,500.00	1,408.26	2,091.74	1,408.26	1,408.26	2,091.74
7.1.05.10	Servicios Personales Por Contrato	12,555.61	8,201.35	20,756.96	20,743.87	13.09	19,528.47	19,043.23	1,228.49
7.1.05.13	Encargos	1,200.00	0.00	1,200.00	0.00	1,200.00	0.00	0.00	1,200.00
7.1.06.01	Aporte Patronal	31,030.61	15.00	31,045.61	31,043.95	1.66	30,944.35	28,412.77	101.26
7.1.06.02	Fondo De Reserva	21,499.66	0.00	21,499.66	19,686.37	1,813.29	19,686.37	19,149.46	1,813.29
7.3.03.01	Pasajes Al Interior	200.00	0.00	200.00	0.00	200.00	0.00	0.00	200.00
7.3.03.03	Viáticos Y Subsistencias En El Interior	8,000.00	-2,000.00	6,000.00	5,879.50	120.50	5,879.50	5,879.50	120.50
7.3.04.04	Maquinarias Y Equipos	15,000.00	-6,000.00	9,000.00	1,315.00	7,685.00	500.00	490.00	8,500.00
7.3.04.05	Vehículos	5,000.00	0.00	5,000.00	0.00	5,000.00	0.00	0.00	5,000.00

Ruc N°:
1560000270001

Dirección :
Juan Montalvo y Abdón Calderón

Teléfono :
062886452

Correo Electrónico :
muntena@andinanet.net



Gobierno Municipal de Tena - 2011 -

SIG-AME

CEDULA PRESUPUESTARIA DE GASTOS

Desde : 01/01/2011

Hasta : 30/12/2011

Página 41 de 58

Tipo de Presupuesto : 6

Institución : 911

Unidad Ejecutora : 0000

Función 3.2.2 Denominación : Agua Potable

Partida	Denominación	Asignación Inicial	Reformas	Edificado	Compromiso	Saldo por Comprometer	Devengado	ragado	Saldo por Devengar
7.3.06.03	Servicio De Capacitación	596.00	-596.00	0.00	0.00	0.00	0.00	0.00	0.00
7.3.08.02	Vestuario, Lencería Y Prendas De Protección	12,000.00	752.87	12,752.87	12,752.87	0.00	12,752.87	5,282.71	0.00
7.3.08.03	Combustibles Y Lubricantes	20,000.00	0.00	20,000.00	6,596.73	13,403.27	6,596.73	6,470.72	13,403.27
7.3.08.04	Materiales De Oficina	600.00	0.00	600.00	460.11	139.89	460.11	459.95	139.89
7.3.08.06.07	Herramientas Agua Potable	5,000.00	0.00	5,000.00	2,591.90	2,408.10	2,591.90	2,591.90	2,408.10
7.3.08.07	Materiales De Impresión, Fotografía, Reproducción Y Publicaciones	5,000.00	0.00	5,000.00	120.43	4,879.57	120.43	120.43	4,879.57
7.3.08.99.21	Químicos Para Las Plantas De Tratamiento De Agua Potable	70,000.00	-12,314.01	57,685.99	44,026.07	13,659.92	26,976.07	17,627.07	30,709.92
7.3.08.99.22	Materiales Para Instalaciones Domiciliarias Y Reparaciones	50,000.00	37,808.84	87,808.84	85,468.48	2,340.36	85,446.83	81,605.16	2,362.01
7.3.08.99.23	Medidores De Agua Micromedición (Venta Usuario)	50,000.00	-7,605.00	42,395.00	25,895.00	16,500.00	25,895.00	25,636.05	16,500.00
7.3.08.99.27	Tubería Red De Distribución En El Barrio Amazonas	18,000.00	-18,000.00	0.00	0.00	0.00	0.00	0.00	0.00
7.3.08.99.28	Materiales Para El Laboratorio De Análisis De Agua (Planta Colonso)	0.00	8,460.00	8,460.00	8,460.00	0.00	8,460.00	8,460.00	0.00
7.5.01.01.01	Mejoramiento Del Sistema De Agua Comunidades Alto Pano, Pumayacu Y	0.00	8,000.00	8,000.00	8,000.00	0.00	0.00	0.00	8,000.00
7.5.01.01.15	Construcción Red De Distribución Y Reserva Paushiyacu (Crédito)	1,116,167.49	714.10	1,116,881.59	1,116,881.59	0.00	1,116,881.59	1,089,858.86	0.00
7.5.01.01.18	Construcción de Cerramiento para planta de tratamiento y tanques de	60,000.00	-55,507.46	4,492.54	0.00	4,492.54	0.00	0.00	4,492.54
7.5.01.01.19	Construcción De Casetas Para Los Operadores De Las Plantas De	37,000.00	0.00	37,000.00	0.00	37,000.00	0.00	0.00	37,000.00
7.5.01.01.20	Construcción Del Sistema De Agua Potable Sector Muyuna Proy. Kausa	150,000.00	0.00	150,000.00	0.00	150,000.00	0.00	0.00	150,000.00
7.5.01.01.21	Estudios De Agua Potable Y Alcantarillado Cabecera Parroquial De	70,000.00	0.01	70,000.01	70,000.01	0.00	70,000.01	63,000.01	0.00
7.5.01.01.22	Const. Del Sistema De Agua En La Comunidad El Carmen, Paraiso Y San	50,000.00	0.00	50,000.00	50,000.00	0.00	0.00	0.00	50,000.00
7.5.01.01.23	Const. Del Sistema De Agua En La Comunidad San Pedro De Araiuno -	24,000.00	0.00	24,000.00	24,000.00	0.00	0.00	0.00	24,000.00
7.5.01.01.24	Const. Del Sistema De Agua En La Comunidad San Pedro De Huambuno -	10,000.00	0.00	10,000.00	0.00	10,000.00	0.00	0.00	10,000.00
7.5.01.01.25	Const. Del Sistema De Agua Potable En La Cabecera Parroquial De Chontapunta	100,000.00	-74,971.00	25,029.00	0.00	25,029.00	0.00	0.00	25,029.00

Ruc N°:
1560000270001

Dirección :
Juan Montalvo y Abdón Calderón

Teléfono :
062886452

Correo Electrónico :
muntena@andinanet.net



Gobierno Municipal de Tena - 2011 -

SIG-AME

CEDULA PRESUPUESTARIA DE GASTOS

Desde : 01/01/2011

Hasta : 30/12/2011

Página 42 de 58

Tipo de Presupuesto : 6

Institución : 911

Unidad Ejecutora : 0000

Función : 3.2.2

Denominación : Agua Potable

Partida	Denominación	Asignación Inicial	Reformas	Edificado	Compromiso	Saldo por Comprometer	Devengado	Pagado	Saldo por Devengar
7.5.01.01.26	Const. Del Sistema De Agua De La Reserva De Yachana - Varias	35,000.00	0.00	35,000.00	35,000.00	0.00	0.00	0.00	35,000.00
7.5.01.01.28	Const. Del Sistema De Agua Potable Para La Comunidad De Selva	25,000.00	0.00	25,000.00	25,000.00	0.00	0.00	0.00	25,000.00
7.5.01.01.29	Const. Del Sistema De Agua Y Alcantarillado Sanitario Y Pluvial De La	90,000.00	-90,000.00	0.00	0.00	0.00	0.00	0.00	0.00
7.5.01.01.30	Estudio De Agua Para Las Comunidades Alto Pano, Pumayacu Y Tazahurco De	8,000.00	-8,000.00	0.00	0.00	0.00	0.00	0.00	0.00
7.5.01.01.31	Infraestructura Sanitaria (Agua y Alcantarillado) del Centro de Misahualli	230,000.00	-15,705.00	214,295.00	212,863.06	1,431.94	0.00	0.00	214,295.00
7.5.01.01.32	Const. Del Sistema De Agua Y Alcantarillado Sanitario Y Pluvial De La	180,000.00	-180,000.00	0.00	0.00	0.00	0.00	0.00	0.00
7.5.01.01.33	Mejoramiento del Sistema de Agua en Cuyaloma, Shiwauro y Killuyacu En La	10,000.00	0.00	10,000.00	9,890.00	110.00	9,890.00	0.00	110.00
7.5.01.01.34	Proyecto 1.-20 de Enero, San Luis, Quisacocha, Capirona, y Palma	50,000.00	0.00	50,000.00	50,000.00	0.00	0.00	0.00	50,000.00
7.5.01.01.35	Const. Del Sistema De Agua Y Alcantarillado Sanitario Y Pluvial De La	118,000.00	-118,000.00	0.00	0.00	0.00	0.00	0.00	0.00
7.5.01.01.36	Mantenimiento De Los Sistemas De Agua De Las Comunidades De Alto	4,500.00	0.00	4,500.00	0.00	4,500.00	0.00	0.00	4,500.00
8.4.01.03	Mobiliarios	0.00	516.00	516.00	516.00	0.00	516.00	510.84	0.00
8.4.01.04	Maquinarias Y Equipos	40,000.00	-11,548.00	28,452.00	28,452.00	0.00	28,452.00	28,452.00	0.00
Total Función :		3,083,774.49	-525,710.24	2,558,064.25	2,233,242.44	324,821.81	1,809,937.30	1,703,910.40	748,126.95

Ruc N°:
1560000270001

Dirección :
Juan Montalvo y Abdón Calderón

Teléfono :
062886452

Correo Electrónico :
muntena@andinanet.net



Gobierno Municipal de Tena - 2011 -

SIG-AME

CEDULA PRESUPUESTARIA DE GASTOS

Desde : 01/01/2011

Hasta : 30/12/2011

Página 43 de 58

Tipo de Presupuesto : 6

Institución : 911

Unidad Ejecutora : 0000

Función 3.2.3

Denominación : Alcantarillado Y Depuracion De Aguas Residuales

Partida	Denominación	Asignación Inicial	Reformas	Dotación	Compromiso	Saldo por Comprometer	Devengado	pagado	Saldo por Devengar
7.1.01.05	Remuneraciones Unificadas	37,680.00	350.00	38,030.00	38,024.78	5.22	37,169.78	36,374.07	860.22
7.1.01.06	Salarios Unificados	43,712.23	249.85	43,962.08	43,962.06	0.02	43,962.06	42,503.75	0.02
7.1.02.03	Decimotercer Sueldo	6,782.69	-0.05	6,782.64	6,088.78	693.86	6,088.78	6,088.78	693.86
7.1.02.04	Decimocuarto Sueldo	2,640.00	0.00	2,640.00	1,618.31	1,021.69	1,618.31	1,618.31	1,021.69
7.1.02.35	Remuneracion Variable Por Eficiencia	0.00	761.11	761.11	622.25	138.86	622.25	622.25	138.86
7.1.03.04	Compensación Por Transporte	0.00	733.50	733.50	733.50	0.00	733.50	0.00	0.00
7.1.03.06	Alimentación	0.00	5,541.00	5,541.00	5,541.00	0.00	5,541.00	0.00	0.00
7.1.03.07	Comisariato	0.00	140.00	140.00	140.00	0.00	140.00	0.00	0.00
7.1.04.01	Subsidio Por Cargas Familiares	0.00	403.92	403.92	403.92	0.00	403.92	0.00	0.00
7.1.04.08	Subsidio Por Antigüedad	0.00	331.52	331.52	331.52	0.00	331.52	0.00	0.00
7.1.04.99	Otros Subsidios	12,180.00	-5,769.96	6,410.04	1,248.52	5,161.52	1,248.52	1,248.52	5,161.52
7.1.05.09	Horas Extraordinarias Y Suplementarias	1,000.00	0.00	1,000.00	0.00	1,000.00	0.00	0.00	1,000.00
7.1.05.13	Encargos	1,200.00	0.00	1,200.00	0.00	1,200.00	0.00	0.00	1,200.00
7.1.06.01	Aporte Patronal	9,700.76	0.00	9,700.76	8,959.53	741.23	8,926.33	8,126.87	774.43
7.1.06.02	Fondo De Reserva	6,782.69	0.00	6,782.69	5,321.55	1,461.14	5,051.67	4,658.58	1,731.02
7.3.03.01	Pasajes Al Interior	200.00	0.00	200.00	0.00	200.00	0.00	0.00	200.00
7.3.03.03	Viáticos Y Subsistencias En El Interior	3,000.00	0.00	3,000.00	2,904.27	95.73	2,904.27	2,750.52	95.73
7.3.04.04	Maquinarias Y Equipos	15,000.00	-11,000.00	4,000.00	0.00	4,000.00	0.00	0.00	4,000.00
7.3.04.05	Vehículos	5,000.00	0.00	5,000.00	0.00	5,000.00	0.00	0.00	5,000.00
7.3.04.99.21	Mantenimiento De Redes De Alcantarillado	30,000.00	11,000.00	41,000.00	38,058.24	2,941.76	38,058.24	37,851.64	2,941.76
7.3.06.03	Servicio De Capacitación	314.00	-314.00	0.00	0.00	0.00	0.00	0.00	0.00

Ruc N°:
1560000270001

Dirección :
Juan Montalvo y Abdón Calderón

Teléfono :
062886452

Correo Electrónico :
muntena@andinanet.net



Gobierno Municipal de Tena - 2011 -

SIG-AME

CEDULA PRESUPUESTARIA DE GASTOS

Desde : 01/01/2011

Hasta : 30/12/2011

Página 44 de 58

Tipo de Presupuesto : 6

Institución : 911

Unidad Ejecutora : 0000

Función 3.2.3

Denominación : Alcantarillado Y Depuracion De Aguas Residuales

Partida	Denominación	Asignación Inicial	Reposiciones	Edificado	Compromiso	Saldo por Comprometer	Devengado	Pagado	Saldo por Devengar
7.3.08.02	Vestuario, Lencería Y Prendas De Protección	3,500.00	415.13	3,915.13	3,874.83	40.30	3,874.83	1,325.21	40.30
7.3.08.03	Combustibles Y Lubricantes	20,000.00	0.00	20,000.00	12,678.70	7,321.30	12,678.70	12,496.30	7,321.30
7.3.08.04	Materiales De Oficina	600.00	0.00	600.00	301.35	298.65	301.35	301.35	298.65
7.5.01.03.02.08	Construcción Alcantarilla Tipo Cajón En La Avenida Tamiahurco - Tena	65,000.00	-14,291.00	50,709.00	48,876.34	1,832.66	0.00	0.00	50,709.00
7.5.01.03.05.17	Construcción Baterías Sanitarias Arrastre	5,000.00	0.00	5,000.00	0.00	5,000.00	0.00	0.00	5,000.00
7.5.01.03.05.22	Constr. Bateria Sanitaria Unid. Educativa Venancio Calapucha Parrq.	0.00	15,000.00	15,000.00	15,000.00	0.00	0.00	0.00	15,000.00
7.5.01.03.05.32	Mantenimiento De Baterías Sanitarias	5,000.00	0.00	5,000.00	982.50	4,017.50	982.50	982.50	4,017.50
7.5.01.03.19	Proy. Ejec. De Obras Para Mejor. Y Ampliación Sis. De Alcant. Sanit. Pluvial	0.00	23,418,201.00	23,418,201.00	23,418,201.00	0.00	0.00	0.00	23,418,201.00
7.5.01.03.22	Const. De Bateria Sanitaria Y Vestidores En La Cabecera Parroquial	35,000.00	0.00	35,000.00	35,000.00	0.00	0.00	0.00	35,000.00
7.5.01.03.23	Compra de Alcantarillas para Pasos de Esteros	40,000.00	0.00	40,000.00	20,000.00	20,000.00	0.00	0.00	40,000.00
7.5.01.03.24	Contrucción Alcantarillado Pluvial En La Av. Muyuna	50,000.00	-45,210.00	4,790.00	4,790.00	0.00	4,790.00	4,790.00	0.00
Total Función :		399,292.37	23,376,542.02	23,775,834.39	23,713,662.95	62,171.44	175,427.53	161,738.65	23,600,406.86

Ruc N°:
1560000270001

Dirección :
Juan Montalvo y Abdón Calderón

Teléfono :
062886452

Correo Electrónico :
muntena@andinanet.net



Gobierno Municipal de Tena - 2011 -

SIG-AME

CEDULA PRESUPUESTARIA DE GASTOS

Desde : 01/01/2011

Hasta : 30/12/2011

Página 45 de 58

Tipo de Presupuesto : 6

Institución : 911

Unidad Ejecutora : 0000

Función 3.2.4

Denominación : Manejo Integrado De Desechos Sólidos

Partida	Denominación	Asignación Inicial	Reforma	Codificado	Compromiso	Saldo por Comprometer	Devengado	Pagado	Saldo por Devengar
7.1.01.05	Remuneraciones Unificadas	27,420.00	672.40	28,092.40	28,091.27	1.13	28,091.27	27,661.98	1.13
7.1.01.06	Salarios Unificados	146,400.00	65,351.97	211,751.97	211,751.95	0.02	211,751.95	203,573.60	0.02
7.1.02.03	Decimotercer Sueldo	14,485.00	3,185.10	17,670.10	17,670.10	0.00	17,670.10	17,670.10	0.00
7.1.02.04	Decimocuarto Sueldo	7,128.00	0.00	7,128.00	5,807.17	1,320.83	5,807.17	5,807.17	1,320.83
7.1.02.35	Remuneracion Variable Por Eficiencia	0.00	1,013.57	1,013.57	976.09	37.48	976.09	976.09	37.48
7.1.03.04	Compensación Por Transporte	0.00	3,881.00	3,881.00	3,881.00	0.00	3,881.00	0.00	0.00
7.1.03.06	Alimentación	0.00	24,066.00	24,066.00	24,066.00	0.00	24,066.00	0.00	0.00
7.1.03.07	Comisariato	0.00	659.97	659.97	659.97	0.00	659.97	0.00	0.00
7.1.04.01	Subsidio Por Cargas Familiares	0.00	1,294.92	1,294.92	1,294.92	0.00	1,294.92	0.00	0.00
7.1.04.08	Subsidio Por Antigüedad	0.00	1,198.28	1,198.28	1,198.28	0.00	1,198.28	0.00	0.00
7.1.04.99	Otros Subsidios	43,500.00	-39,173.90	4,326.10	3,091.25	1,234.85	3,091.25	3,091.25	1,234.85
7.1.05.03	Jornales	109,972.54	-14,199.80	95,772.74	84,815.65	10,957.09	94,899.44	83,238.29	873.30
7.1.05.09	Horas Extraordinarias Y Suplementarias	3,900.00	0.00	3,900.00	1,156.48	2,743.52	1,156.48	1,156.48	2,743.52
7.1.05.10	Servicios Personales Por Contrato	12,555.61	6,161.66	18,717.27	18,716.86	0.41	7,980.86	7,180.96	10,736.41
7.1.05.13	Encargos	2,400.00	0.00	2,400.00	0.00	2,400.00	0.00	0.00	2,400.00
7.1.06.01	Aporte Patronal	20,982.03	10,163.35	31,145.38	30,891.23	254.15	30,810.27	28,477.30	335.11
7.1.06.02	Fondo De Reserva	14,485.00	4,556.28	19,041.28	19,040.28	1.00	19,040.28	18,877.68	1.00
7.3.02.02	Fletes Y Maniobras (Vehiculos recolección de Basura)	132,000.00	0.00	132,000.00	99,899.34	32,100.66	99,899.34	88,037.87	32,100.66
7.3.02.04	Edicion, Impresion, Reproduccion Y Publicaciones	200.00	0.00	200.00	69.36	130.64	69.36	69.36	130.64
7.3.02.05.31	Concurso Por Un Tena Limpio	8,900.00	0.00	8,900.00	7,313.61	1,586.39	7,313.61	7,313.61	1,586.39
7.3.03.01	Pasajes Al Interior	100.00	0.00	100.00	20.00	80.00	20.00	20.00	80.00

Ruc N°:
1560000270001

Dirección :
Juan Montalvo y Abdón Calderón

Teléfono :
062886452

Correo Electrónico :
muntena@andinanet.net



Gobierno Municipal de Tena - 2011 -

SIG-AME

CEDULA PRESUPUESTARIA DE GASTOS

Desde : 01/01/2011

Hasta : 30/12/2011

Página 46 de 58

Tipo de Presupuesto : 6

Institución : 911

Unidad Ejecutora : 0000

Función 3.2.4

Denominación : Manejo Integrado De Desechos Sólidos

Partida	Denominación	Asignación Inicial	Reformas	Codificado	Compromiso	Saldo por Comprometer	Devengado	Pagado	Saldo por Devengar
7.3.03.03	Viáticos Y Subsistencias En El Interior	2,000.00	0.00	2,000.00	1,045.00	955.00	1,045.00	1,045.00	955.00
7.3.06.03	Servicio De Capacitación	298.00	0.00	298.00	0.00	298.00	0.00	0.00	298.00
7.3.08.02	Vestuario, Lencería Y Prendas De Protección	26,400.00	-8,900.00	17,500.00	15,254.40	2,245.60	15,254.40	5,913.57	2,245.60
7.3.08.03	Combustibles Y Lubricantes (Recolectores, Hidrolavadoras, Bombas)	5,000.00	0.00	5,000.00	5,000.00	0.00	5,000.00	5,000.00	0.00
7.3.08.04	Materiales De Oficina	300.00	0.00	300.00	221.93	78.07	221.93	221.75	78.07
7.3.08.05	Materiales De Aseo (Camal Municipal)	5,000.00	0.00	5,000.00	2,985.10	2,014.90	2,985.10	2,985.10	2,014.90
7.3.08.06.05	Herramientas (Camal y Recolección De Basura)	8,000.00	0.00	8,000.00	4,525.00	3,475.00	4,525.00	4,525.00	3,475.00
7.3.08.13	Partes Y Repuestos	3,000.00	0.00	3,000.00	0.00	3,000.00	0.00	0.00	3,000.00
Total Función :		594,426.18	59,930.80	654,356.98	589,442.24	64,914.74	588,709.07	512,842.16	65,647.91

Ruc N°:
1560000270001

Dirección :
Juan Montalvo y Abdón Calderón

Teléfono :
062886452

Correo Electrónico :
muntena@andinanet.net



Gobierno Municipal de Tena - 2011 -

SIG-AME

CEDULA PRESUPUESTARIA DE GASTOS

Desde : 01/01/2011

Hasta : 30/12/2011

página 47 de 58

Tipo de Presupuesto : 6

Institución : 911

Unidad Ejecutora : 0000

Función 3.5.1

Denominación : Desarrollo Vial Y Obras Publicas, CVU, IC, OE

Partida	Denominación	Asignación Inicial	Reforma	Calificado	Compromiso	Saldo por Comprometer	Devengado	pagado	Saldo por Devengar
7.1.01.05	Remuneraciones Unificadas	301,444.56	-17,785.70	283,658.86	283,563.82	95.04	283,563.82	273,248.52	95.04
7.1.01.06	Salarios Unificados	329,512.85	12,050.13	341,562.98	341,561.96	1.02	341,290.44	328,752.45	272.54
7.1.02.03	Decimotercer Sueldo	52,579.78	0.00	52,579.78	50,449.31	2,130.47	50,086.46	49,576.00	2,493.32
7.1.02.04	Decimocuarto Sueldo	17,424.00	0.00	17,424.00	14,773.76	2,650.24	14,773.76	13,668.91	2,650.24
7.1.02.35	Remuneracion Variable Por Eficiencia	0.00	8,809.38	8,809.38	8,756.27	53.11	8,756.27	8,756.27	53.11
7.1.03.04	Compensación Por Transporte	0.00	4,346.50	4,346.50	4,346.50	0.00	4,346.50	0.00	0.00
7.1.03.06	Alimentación	0.00	36,279.00	36,279.00	36,279.00	0.00	36,279.00	0.00	0.00
7.1.03.07	Comisariato	0.00	851.62	851.62	851.62	0.00	851.62	0.00	0.00
7.1.04.01	Subsidio Por Cargas Familiares	0.00	1,330.56	1,330.56	1,330.56	0.00	1,330.56	0.00	0.00
7.1.04.08	Subsidio Por Antigüedad	0.00	5,624.70	5,624.70	5,624.70	0.00	5,624.70	0.00	0.00
7.1.04.99	Otros Subsidios	74,820.00	-24,722.78	50,097.22	50,096.72	0.50	49,759.51	49,759.51	337.71
7.1.05.03	Jornales	210,156.71	-192.50	209,964.21	161,718.36	48,245.85	162,154.98	144,238.61	47,809.23
7.1.05.09	Horas Extraordinarias Y Suplementarias	7,500.00	0.00	7,500.00	7,399.81	100.19	7,399.81	7,182.21	100.19
7.1.05.10	Servicios Personales Por Contrato	148,637.32	-29,739.20	118,898.12	118,881.87	16.25	117,382.04	112,093.88	1,516.08
7.1.05.13	Encargos	2,400.00	0.00	2,400.00	1,164.00	1,236.00	1,893.00	1,893.00	507.00
7.1.06.01	Aporte Patronal	75,154.10	1,513.02	76,667.12	76,667.12	0.00	75,957.94	69,932.29	709.18
7.1.06.02	Fondo De Reserva	52,579.78	-43.04	52,536.74	46,677.86	5,858.88	46,020.59	43,671.77	6,516.15
7.3.02.02	Fletes Y Maniobras	0.00	9,335.40	9,335.40	9,335.40	0.00	8,885.40	2,053.20	450.00
7.3.03.01	Pasajes Al Interior	300.00	0.00	300.00	61.00	239.00	61.00	61.00	239.00
7.3.03.03	Viáticos Y Subsistencias En El Interior	35,000.00	25,000.00	60,000.00	55,383.63	4,616.37	55,383.63	53,590.24	4,616.37
7.3.04.04	Maquinarias Y Equipos	2,000.00	1,395.00	3,395.00	3,395.00	0.00	3,395.00	3,371.45	0.00

Ruc N°:
1560000270001

Dirección :
Juan Montalvo y Abdón Calderón

Teléfono :
062886452

Correo Electrónico :
muntena@andinanet.net



Gobierno Municipal de Tena - 2011 -

SIG-AME

CEDULA PRESUPUESTARIA DE GASTOS

Desde : 01/01/2011

Hasta : 30/12/2011

Página 48 de 58

Tipo de Presupuesto : 6

Institución : 911

Unidad Ejecutora : 0000

Función 3.5.1

Denominación : Desarrollo Vial Y Obras Publicas, CVU, IC, OE

Partida	Denominación	Asignación Inicial	Reformas	Polifinanciado	Compromiso	Saldo por Comprometer	Devengado	ragado	Saldo por Devengar
7.3.04.99.01	Mantenimiento Cementerios	1,750.00	0.00	1,750.00	0.00	1,750.00	0.00	0.00	1,750.00
7.3.04.99.04	Parques Y Areas Verdes Canton	90,000.00	797.10	90,797.10	90,797.10	0.00	72,497.62	53,489.80	18,299.48
7.3.04.99.05	Mantenimiento De Calles	0.00	23,894.00	23,894.00	23,480.42	413.58	23,480.42	23,480.42	413.58
7.3.04.99.06	Mantenimientos De Infraestructura Educativas	10,000.00	23,375.01	33,375.01	28,602.92	4,772.09	17,067.58	14,451.83	16,307.43
7.3.04.99.07	Mantenimiento De Obras Urbanas Y Rurales	10,000.00	-3,683.40	6,316.60	5,086.42	1,230.18	5,086.42	1,653.68	1,230.18
7.3.04.99.08	Otros	8,077.83	-5,350.00	2,727.83	2,724.20	3.63	1,606.20	1,606.20	1,121.63
7.3.04.99.10	Mantenimiento De Edificios Municipales (Mantenimiento)	125,000.00	-49,000.00	76,000.00	71,701.36	4,298.64	59,875.20	53,879.11	16,124.71
7.3.05.04	Arrendamiento De Maquinaria Y Equipos	0.00	70,000.00	70,000.00	61,200.00	8,800.00	0.00	0.00	70,000.00
7.3.06.03	Servicio De Capacitación	1,000.00	0.00	1,000.00	960.00	40.00	960.00	960.00	40.00
7.3.06.05.07	Estudio Y Consultoría del Puente Vehicular en Atacapi y Muyuna arrastre	0.00	42,770.00	42,770.00	0.00	42,770.00	0.00	0.00	42,770.00
7.3.06.05.09	Estudio Para Construcción De Malecón Turístico Ecológico En El Río Pano	0.00	1,000.00	1,000.00	0.00	1,000.00	0.00	0.00	1,000.00
7.3.06.05.10	Estudio Para La Regen. Urbana(Parque Central E Infantil, Ilesia, Antia Puente,	0.00	50,000.00	50,000.00	0.00	50,000.00	0.00	0.00	50,000.00
7.3.06.05.11	Estudios Para La Construcción Del Centro De Exposiciones Y	0.00	50,000.00	50,000.00	50,000.00	0.00	0.00	0.00	50,000.00
7.3.06.05.12	Estudio De Impacto Ambiental, Para La Planta De Asfalto Sector Anzu	0.00	23,000.00	23,000.00	23,000.00	0.00	0.00	0.00	23,000.00
7.3.08.02	Vestuario, Lencería Y Prendas De Protección	29,250.00	10,583.23	39,833.23	39,833.23	0.00	39,833.23	17,728.47	0.00
7.3.08.03	Combustibles Y Lubricantes planta de asfalto	200,000.00	-34,118.40	165,881.60	150,804.45	15,077.15	150,804.45	149,790.95	15,077.15
7.3.08.04	Materiales De Oficina	2,000.00	21.73	2,021.73	2,021.73	0.00	2,021.73	2,021.39	0.00
7.3.08.06.01	Herramientas Parques y Jardines	3,000.00	0.00	3,000.00	1,986.50	1,013.50	1,986.50	1,966.63	1,013.50
7.3.08.06.02	Herramientas O.o. P.p	5,000.00	-3,278.30	1,721.70	1,721.70	0.00	1,698.50	0.00	23.20
7.3.08.06.03	Herramientas Unidad Eléctrica	1,800.00	-141.50	1,658.50	0.00	1,658.50	0.00	0.00	1,658.50
7.3.08.06.04	Herramientas Planta de Asfalto	112,000.00	0.00	112,000.00	37,952.11	74,047.89	37,572.11	37,363.95	74,427.89

Ruc N°:
1560000270001

Dirección :
Juan Montalvo y Abdón Calderón

Teléfono :
062886452

Correo Electrónico :
muntena@andinanet.net



Gobierno Municipal de Tena - 2011 -

SIG-AME

CEDULA PRESUPUESTARIA DE GASTOS

Desde : 01/01/2011

Hasta : 30/12/2011

Página 49 de 58

Tipo de Presupuesto : 6

Institución : 911

Unidad Ejecutora : 0000

Función 3.5.1 Denominación : Desarrollo Vial Y Obras Publicas, CVU, IC, OE

Partida	Denominación	Asignación Inicial	Reformas	Contratado	Compromiso	Saldo por Comprometer	Devengado	Pagado	Saldo por Devengar
7.3.08.07	Materiales De Impresión, Fotografía, Reproducción Y Publicaciones	2,000.00	-21.73	1,978.27	800.55	1,177.72	800.55	594.76	1,177.72
7.3.08.11.11	Materiales para Asfaltar calles	415,000.00	230,664.60	645,664.60	74,084.23	571,580.37	74,084.23	39,460.03	571,580.37
7.3.08.11.12	Materiales Para Construcción De Aceras Y Bordillos	10,000.00	-4,000.00	6,000.00	346.00	5,654.00	46.00	45.54	5,954.00
7.3.08.11.13	Materiales Para Adoquinados	170,000.00	-17,720.00	152,280.00	129,872.11	22,407.89	129,872.11	92,719.25	22,407.89
7.3.08.11.14	Otros	2,000.00	-2,000.00	0.00	0.00	0.00	0.00	0.00	0.00
7.3.08.11.15	Materiales Para Pasos De Aguas Lluvias En Carreteras	10,000.00	6,800.00	16,800.00	16,791.00	9.00	16,791.00	16,684.40	9.00
7.3.08.99.31	Agroquimicos Para Parques Y Jardines	4,000.00	-4,000.00	0.00	0.00	0.00	0.00	0.00	0.00
7.3.08.99.33	Materiales Para Emergencias (Desastres Naturales)	10,000.00	0.00	10,000.00	1,284.00	8,716.00	1,284.00	1,029.00	8,716.00
7.5.01.04.01	Proy.Reconstrutivo De Los Servicios Basicos Y Fase 1 Del Plan De	238,320.00	57,000.00	295,320.00	246,900.08	48,419.92	246,900.08	148,328.75	48,419.92
7.5.01.05.01.03	Aceras Y Bordillos Barrio Av. Pano y Av. Manuel María Rosales (Mano de	0.00	5,538.00	5,538.00	5,520.47	17.53	5,520.47	5,520.47	17.53
7.5.01.05.01.13	Otras Aceras Y Bordillos Arrastre 2010	5,000.00	-4,968.22	31.78	31.78	0.00	31.78	0.00	0.00
7.5.01.05.01.26	Construcción De Aceras Y Bordillos en el barrio aeropuerto n° 2 - tena	80,000.00	-47,844.59	32,155.41	29,982.25	2,173.16	26,823.61	26,701.55	5,331.80
7.5.01.05.01.27	Construcción De Aceras Y Bordillos Avenida Tamiahurco Desde La Av.	200,000.00	31,728.41	231,728.41	0.00	231,728.41	0.00	0.00	231,728.41
7.5.01.05.01.28	Construcción Aceras Y Bordillos Federico Montero, Paso Urco, Klever	0.00	4,846.00	4,846.00	0.00	4,846.00	0.00	0.00	4,846.00
7.5.01.05.01.32	Construcción De Aceras Y Bordillos De La Parroquia Ahuano	10,000.00	1,084.40	11,084.40	11,084.39	0.01	11,084.39	4,992.87	0.01
7.5.01.05.01.33	Construcción De Aceras Y Bordillos En La Cabecera Parroquial De Chontapunta	20,000.00	292.68	20,292.68	19,987.03	305.65	19,987.03	16,784.14	305.65
7.5.01.05.01.34	Construcción De Aceras Y Bordillos Y Calzada En Pununo De La Parroquia	18,000.00	0.00	18,000.00	18,000.00	0.00	0.00	0.00	18,000.00
7.5.01.05.03.22	Mano De Obra De Las 2 Maquinas De Adoquines	100,000.00	0.00	100,000.00	87,945.00	12,055.00	87,945.00	73,135.00	12,055.00
7.5.01.05.03.23	Adoquinados Arrastre 2010	5,000.00	-5,000.00	0.00	0.00	0.00	0.00	0.00	0.00
7.5.01.05.03.24	Contrucción Adoquinado Accesos Unidad Educativa Ruben Cevallos	5,000.00	-2,437.62	2,562.38	2,560.34	2.04	2,560.34	2,560.34	2.04
7.5.01.05.03.25	Construcción Adoquinado Ornamental Av. Tamiahurco - Tena	65,000.00	-65,000.00	0.00	0.00	0.00	0.00	0.00	0.00

Ruc N°:
1560000270001

Dirección :
Juan Montalvo y Abdón Calderón

Teléfono :
062886452

Correo Electrónico :
muntena@andinanet.net



Gobierno Municipal de Tena - 2011 -

SIG-AME

CEDULA PRESUPUESTARIA DE GASTOS

Desde : 01/01/2011

Hasta : 30/12/2011

Página 50 de 58

Tipo de Presupuesto : 6

Institución : 911

Unidad Ejecutora : 0000

Función 3.5.1 Denominación : Desarrollo Vial Y Obras Publicas, CVU, IC, OE

Partida	Denominación	Asignación Inicial	Reformas	Edificado	Compromiso	Saldo por Comprometer	Devengado	Pagado	Saldo por Devengar
7.5.01.05.03.26	Construcción Adoquinado Av. Chofer Y Av. 15 De Noviembre (Mano De Obra)	0.00	5,351.12	5,351.12	5,351.12	0.00	5,351.12	5,351.12	0.00
7.5.01.05.03.27	Construcción Adoquinado Barrio Tereré Av. Los Quichuas Entre Colonso,	0.00	4,973.18	4,973.18	4,922.69	50.49	4,922.69	4,922.69	50.49
7.5.01.05.03.28	Mano De Obra Adoquinado Esc. San Antonio Tena	0.00	6,830.02	6,830.02	6,830.02	0.00	6,830.02	6,693.42	0.00
7.5.01.05.03.35	Construcción Adoquinado En El Interior Del Coleaio San José	15,000.00	0.00	15,000.00	14,995.30	4.70	14,995.30	14,995.30	4.70
7.5.01.05.03.37	Mano De Obra Adoquinado Federacion Deportiva De Napo	0.00	2,573.38	2,573.38	2,212.98	360.40	2,212.98	2,212.98	360.40
7.5.01.05.07	Habilitar Acceso Puente Calle Segundo Baquero/Barrio Paraiso/Tena	0.00	10,033.95	10,033.95	10,033.94	0.01	10,033.94	10,033.94	0.01
7.5.01.05.09	Construcción del puente de ingreso al parque amazonico la isla	70,000.00	0.00	70,000.00	70,000.00	0.00	70,000.00	63,000.00	0.00
7.5.01.05.15	Mantenimiento Del Puente Peatonal - Tena	65,000.00	-65,000.00	0.00	0.00	0.00	0.00	0.00	0.00
7.5.01.05.16	Construcción De 2 Puentes En El Estero Pitunyacu - Centro De Ahuano	80,000.00	0.00	80,000.00	0.00	80,000.00	0.00	0.00	80,000.00
7.5.01.05.17	Construcción Muro De Hormigón Varios Sitios De La Ciudad (Bco. Estado 80-20)	80,000.00	0.00	80,000.00	0.00	80,000.00	0.00	0.00	80,000.00
7.5.01.05.18	Construcción Puentes En Atacapi Y Humuyacu	1,271,490.00	320,182.54	1,591,672.54	1,530,614.16	61,058.38	1,530,614.16	1,510,333.40	61,058.38
7.5.01.07.17.12	Terminación de Canchas Cubiertas	5,000.00	88,977.09	93,977.09	25,904.10	68,072.99	9,562.92	9,562.92	84,414.17
7.5.01.07.17.13	Construcción De Aros Y Aros, Para Canchas	0.00	26,000.00	26,000.00	25,990.68	9.32	25,990.68	25,877.02	9.32
7.5.01.07.17.14	Construcción Cancha Sintética Para Indor Y Basquet, Barrio Matiri Pedro De	0.00	1,000.00	1,000.00	0.00	1,000.00	0.00	0.00	1,000.00
7.5.01.07.17.17	Construcción De Graderíos Y Escenario Ahuano	0.00	26,460.74	26,460.74	26,460.37	0.37	26,460.37	26,460.37	0.37
7.5.01.07.17.18	Construcción De Graderíos Y Escenario Chonta Punta	0.00	27,372.04	27,372.04	27,372.04	0.00	27,372.04	27,372.04	0.00
7.5.01.07.17.19	Const. Cubierta En La Cancha De La Comunidad San Isidro - Ahuano	35,000.00	4,780.00	39,780.00	39,770.80	9.20	0.00	0.00	39,780.00
7.5.01.07.17.20	Const. De La Cancha Del Colegio Otorino Todescato - Centro De Ahuano	40,000.00	7,334.00	47,334.00	33,593.20	13,740.80	0.00	0.00	47,334.00
7.5.01.07.17.21	Const. De La Cancha Cubierta De La Colonia Los Rios De La Parroquia	80,000.00	38,746.00	118,746.00	118,659.21	86.79	6,746.21	6,746.21	111,999.79
7.5.01.07.17.22	Const. De Graderío Y Escenario En La Cancha Cubierta En La Comunidad De	30,000.00	9,771.00	39,771.00	39,770.80	0.20	0.00	0.00	39,771.00
7.5.01.07.17.23	Const. De Graderío En La Cancha Cubierta De La Comunidad De	15,000.00	32,000.00	47,000.00	37,042.45	9,957.55	0.00	0.00	47,000.00

Ruc N°:
1560000270001

Dirección :
Juan Montalvo y Abdón Calderón

Teléfono :
062886452

Correo Electrónico :
muntena@andinanet.net



Gobierno Municipal de Tena - 2011 -

SIG-AME

CEDULA PRESUPUESTARIA DE GASTOS

Desde : 01/01/2011

Hasta : 30/12/2011

Página 51 de 58

Tipo de Presupuesto : 6

Institución : 911

Unidad Ejecutora : 0000

Función 3.5.1 Denominación : Desarrollo Vial Y Obras Publicas, CVU, IC, OE

Partida	Denominación	Asignación Inicial	Reformas	Redificado	Compromiso	Saldo por Comprometer	Devengado	Pagado	Saldo por Devengar
7.5.01.07.17.24	Const. Del Escenario En La Cancha Cubierta De La Cabecera Parroquial Del	15,000.00	9,452.00	24,452.00	24,451.80	0.20	0.00	0.00	24,452.00
7.5.01.07.17.25	Const. De Graderios En La Cancha Cubierta De La Comunidad Santa Rosa	15,000.00	0.00	15,000.00	13,768.96	1,231.04	13,768.96	13,631.27	1,231.04
7.5.01.07.17.26	Mano De Obra Para La Construcción De Cancha En Campo Alegre De Ahuano	0.00	1,200.00	1,200.00	0.00	1,200.00	0.00	0.00	1,200.00
7.5.01.07.17.27	Const. Centro Recreacion En Puerto Napo	0.00	130,000.00	130,000.00	88,511.68	41,488.32	0.00	0.00	130,000.00
7.5.01.07.17.28	Const. Centro Recreacional En Pano	0.00	67,500.00	67,500.00	67,500.00	0.00	0.00	0.00	67,500.00
7.5.01.07.17.29	Constr. Graderios Escuela Guillermo Kadle-Parr. Pano	0.00	15,000.00	15,000.00	15,000.00	0.00	0.00	0.00	15,000.00
7.5.01.07.17.30	Constr. Graderios En Canchas, Mision Josefina, Esc. Bajo Talag, Shandia,	0.00	90,000.00	90,000.00	90,000.00	0.00	0.00	0.00	90,000.00
7.5.01.07.17.31	Constr. Cerramiento Cementerio En Pto Napo	0.00	12,753.00	12,753.00	12,735.00	18.00	0.00	0.00	12,753.00
7.5.01.07.25	Construccion Y Mantenimiento Obras Urbanas Y Rurales	0.00	955.04	955.04	955.04	0.00	955.04	0.00	0.00
7.5.01.07.28	Construcción De Nichos	39,000.00	-16,216.85	22,783.15	16,349.50	6,433.65	16,349.50	16,361.50	6,433.65
7.5.01.07.36.04	Construcción De 16 Casas De Maestros (Arrastre)	5,000.00	0.00	5,000.00	3,717.00	1,283.00	3,717.00	3,717.00	1,283.00
7.5.01.07.36.05	Mantenimiento Infraestructura Educativa (Contratos De Mano De Obra) Arrastre	0.00	18,382.91	18,382.91	14,336.62	4,046.29	14,336.62	14,336.62	4,046.29
7.5.01.07.36.07	Construccion De Viviendas Para Damnificados (Convenio Miduvi)	2,631,200.00	0.00	2,631,200.00	1,573,686.62	1,057,513.38	1,573,686.62	1,500,286.60	1,057,513.38
7.5.01.07.36.08	Construcción De Bloque Escolar en la Escuela Simón Bolívar (Conv. Embaí.	106,349.00	8,688.00	115,037.00	89,888.34	25,148.66	89,888.34	89,671.51	25,148.66
7.5.01.07.36.09	Adecuaciones En La Biblioteca De Puerto Napo	0.00	2,237.00	2,237.00	2,236.80	0.20	2,236.80	0.00	0.20
7.5.01.07.36.10	Construcción Centro Recreacional En Puerto Napo	0.00	2,000.00	2,000.00	0.00	2,000.00	0.00	0.00	2,000.00
7.5.01.07.36.11	Infraestructura Educativa- Reparaciones Techo Esc San Antonio Tena	0.00	6,000.00	6,000.00	6,000.00	0.00	0.00	0.00	6,000.00
7.5.01.07.36.12	Constr. De Un Bloque De Aulas En Kanambo Parr. Chonta Punta	0.00	40,000.00	40,000.00	40,000.00	0.00	0.00	0.00	40,000.00
7.5.01.07.36.13	Construcción De Aulas Escolares - Convenio Dince	2,271,985.22	0.00	2,271,985.22	1,259,575.57	1,012,409.65	1,259,575.57	1,200,679.65	1,012,409.65
7.5.01.07.36.14	Terminacion Sede Social Comunidad Loma Alta De Chontapunta (cambio)	0.00	12,000.00	12,000.00	3,042.90	8,957.10	3,042.90	0.00	8,957.10
7.5.01.07.36.15	Constr. Casa De Maestro En La Esc. Las Canelas En La Parroq. Chontapunta	0.00	6,000.00	6,000.00	6,000.00	0.00	0.00	0.00	6,000.00

Ruc N°:
1560000270001

Dirección :
Juan Montalvo y Abdón Calderón

Teléfono :
062886452

Correo Electrónico :
muntena@andinanet.net



Gobierno Municipal de Tena - 2011 -

SIG-AME

CEDULA PRESUPUESTARIA DE GASTOS

Desde : 01/01/2011

Hasta : 30/12/2011

Página 52 de 58

Tipo de Presupuesto : 6

Institución : 911

Unidad Ejecutora : 0000

Función 3.5.1

Denominación : Desarrollo Vial Y Obras Publicas, CVU, IC, OE

Partida	Denominación	Asignación Inicial	Reversión	Edificado	Compromiso	Saldo por Comprometer	Devengado	Pagado	Saldo por Devengar
7.5.01.07.36.16	Construcción De Un Bloque De Aulas En La Comunidad Jatunurco	0.00	40,000.00	40,000.00	40,000.00	0.00	0.00	0.00	40,000.00
7.5.01.07.36.18	Terminación De Aula Escolar En La Comunidad De Shiwaurku En La	8,000.00	5,010.00	13,010.00	13,009.66	0.34	0.00	0.00	13,010.00
7.5.01.07.36.19	Construcción Infraestructura Educativa Colegio Juan XXiii	8,000.00	0.00	8,000.00	8,000.00	0.00	0.00	0.00	8,000.00
7.5.01.07.36.20	Construcción De Aula Escolar En Nuevo Mundo De La Parroquia Ahuano.	0.00	16,000.00	16,000.00	11,941.62	4,058.38	0.00	0.00	16,000.00
7.5.01.07.41	Construcción y mantenimiento Feria Libre Ciudadela Del Chofer	33,430.00	95,271.00	128,701.00	128,700.78	0.22	128,700.78	128,700.78	0.22
7.5.01.07.42	Construcción De Un Bloque De Aulas En El Centro Educativo José Joaquín	40,000.00	-40,000.00	0.00	0.00	0.00	0.00	0.00	0.00
7.5.01.07.53	Remodelación De La Ex-Carcel En El Barrio Tereré	90,000.00	-90,000.00	0.00	0.00	0.00	0.00	0.00	0.00
7.5.01.07.54	Construcción Y Mantenimiento Planta De Asfalto	130,000.00	142,686.24	272,686.24	142,312.13	130,374.11	112,628.10	105,125.50	160,058.14
7.5.01.07.55	Construcción de la estructura Metálica Punto de pago albergue MIES	0.00	10,000.00	10,000.00	0.00	10,000.00	0.00	0.00	10,000.00
7.5.01.07.57	Construcción Del Recinto Ferial	200,000.00	-200,000.00	0.00	0.00	0.00	0.00	0.00	0.00
7.5.01.07.58	Construcción Del Recinto Ferial En La Cabecera Parroquial De Chontapunta	80,000.00	-76,000.00	4,000.00	0.00	4,000.00	0.00	0.00	4,000.00
7.5.01.07.59	Adecuación En El Interior Del Sindicato De Choferes Profesionales De Napo	0.00	18,100.00	18,100.00	18,100.00	0.00	0.00	0.00	18,100.00
7.5.01.07.60	Adecuaciones En La Catedral De La Ciudad De Tena.	0.00	1,000.00	1,000.00	0.00	1,000.00	0.00	0.00	1,000.00
7.5.01.07.61	Readecuación Iglesia Evangélica La Luz	0.00	7,000.00	7,000.00	6,703.56	296.44	6,703.56	0.00	296.44
7.5.01.07.62	Readecuación Iglesia Evangélica Nazareno	0.00	6,938.20	6,938.20	0.00	6,938.20	0.00	0.00	6,938.20
7.5.01.07.63	Adecuaciones Umdin	0.00	20,000.00	20,000.00	0.00	20,000.00	0.00	0.00	20,000.00
7.5.01.07.64	Const. Cerramiento Unidad Educ. Ciudad De Tena	0.00	12,551.15	12,551.15	12,551.15	0.00	0.00	0.00	12,551.15
7.5.01.07.65	Construcción Casa De Guardiania Casa De Diabéticos	0.00	18,000.00	18,000.00	18,000.00	0.00	0.00	0.00	18,000.00
7.5.01.11.14	Construcción Muro De Gaviones, Margen Derecho Aguas Abaio Del Rio	0.00	101,024.84	101,024.84	99,528.73	1,496.11	99,528.73	99,528.73	1,496.11
7.5.01.11.15	Construcción Muro De Gaviones, Estero Dunduyacu, Tras El Centro De Salud De	0.00	71,834.41	71,834.41	71,221.96	612.45	71,221.96	71,221.96	612.45
7.5.01.11.16	Construcción Muro De Gaviones Barrio Amazonas	0.00	63,039.00	63,039.00	63,039.00	0.00	63,039.00	63,039.00	0.00

Ruc N°:
1560000270001

Dirección :
Juan Montalvo y Abdón Calderón

Teléfono :
062886452

Correo Electrónico :
muntena@andinanet.net



Gobierno Municipal de Tena - 2011 -

SIG-AME

CEDULA PRESUPUESTARIA DE GASTOS

Desde : 01/01/2011

Hasta : 30/12/2011

Página 53 de 58

Tipo de Presupuesto : 6

Institución : 911

Unidad Ejecutora : 0000

Función 3.5.1 Denominación : Desarrollo Vial Y Obras Publicas, CVU, IC, OE

Partida	Denominación	Asignación Inicial	Reformado	Calificado	Compromiso	Saldo por Comprometer	Devengado	Pagado	Saldo por Devengar
7.5.01.11.17	Construcción Muro De Gaviones, Sector Jardin Madre Imelda	0.00	9,108.14	9,108.14	0.00	9,108.14	0.00	0.00	9,108.14
7.5.01.11.19	Construcción Muro Gaviones, Rio Tena, Margen Izquierdo sector Aledaño al	0.00	214,787.89	214,787.89	214,553.61	234.28	214,553.61	214,553.61	234.28
7.5.01.11.29	Construcción Muro De Gaviones Dos lados del Rio Pano, Barrio Paraiso,	0.00	112,138.01	112,138.01	112,138.01	0.00	112,138.01	112,138.01	0.00
7.5.01.11.31	Construcción Muro De Gaviones, Lotización Olga Borbúa A La Entrada De	0.00	22,800.50	22,800.50	22,800.50	0.00	22,800.50	22,800.50	0.00
7.5.01.11.32	Relleno De Varios Muros De Gaviones	0.00	92,000.00	92,000.00	0.00	92,000.00	0.00	0.00	92,000.00
7.5.01.11.33	Construcción Muro De Contención De Hormigón Armado Barrio Guamahurco	0.00	198,254.82	198,254.82	125,924.58	72,330.24	125,924.58	96,071.30	72,330.24
7.5.01.11.34	Construcción Muro De Contención De Hormigón Armado Desde La Calle 12 De	0.00	289,593.74	289,593.74	261,276.21	28,317.53	261,276.21	191,081.67	28,317.53
7.5.01.11.35	Construcción Muro De Contención De Hormigón Armado Margen Derecho Del	0.00	103,314.83	103,314.83	102,907.00	407.83	102,907.00	102,907.00	407.83
7.5.01.11.36	Construcción Muro De Contención De Hormigón Armado Desde El Puente	0.00	382,300.23	382,300.23	192,387.07	189,913.16	192,387.07	158,785.20	189,913.16
7.5.01.11.37	Construcción Muro De Contención De Pilotes Y Gaviones En El Barrio Terere	0.00	737,831.46	737,831.46	728,533.65	9,297.81	728,533.65	642,035.12	9,297.81
7.5.01.11.38	Construcción Muro De Gaviones En El Sector Palandacocho.	0.00	13,871.15	13,871.15	12,452.45	1,418.70	12,452.45	12,452.45	1,418.70
7.5.01.11.39	Construcción Muro De Contención De Gaviones En El Barrio Los Pinos En El	0.00	88,771.20	88,771.20	81,676.88	7,094.32	81,676.88	67,048.37	7,094.32
7.5.01.11.40	Construcción Muro De Contención De Gaviones En El Sector San Ignacio	0.00	44,503.20	44,503.20	44,271.64	231.56	44,271.64	44,271.64	231.56
7.5.01.11.41	Construcción Muro De Contención De Gaviones En El Barrio San Jorge En El	0.00	88,771.20	88,771.20	87,167.39	1,603.81	87,167.39	87,167.39	1,603.81
7.5.01.11.42	Construcción De Alcantarillado Tipo Caión En El Barrio Sagrado Corazón De	0.00	24,663.00	24,663.00	19,028.56	5,634.44	19,028.56	19,028.56	5,634.44
7.5.01.11.43	Construcción Muro De Contención De Hormigón Armado Barrio Bellavista Baja	0.00	1,031,664.68	1,031,664.68	1,031,415.62	248.99	1,031,415.62	883,770.66	248.99
7.5.01.11.44	Construcción Muro De Gaviones (Arrastre)	0.00	285.13	285.13	285.13	0.00	285.13	0.00	0.00
7.5.04.99.01	Electrificacion Ciudad Y Parroquias	89,000.00	106,129.00	195,129.00	132,746.18	62,382.82	85,024.40	71,428.62	110,104.60
7.5.05.99.08	Mantenimientos De Mercados Municipales	5,750.00	0.00	5,750.00	5,750.00	0.00	5,750.00	5,750.00	0.00
8.4.01.03	Mobiliarios	1,200.00	61,550.00	62,750.00	61,240.00	1,510.00	61,240.00	61,240.00	1,510.00
8.4.01.04	Maquinarias Y Equipos	77,000.00	-5,753.00	71,247.00	59,903.28	11,343.72	44,703.28	37,348.62	26,543.72

Ruc N°:
1560000270001

Dirección :
Juan Montalvo y Abdón Calderón

Teléfono :
062886452

Correo Electrónico :
muntena@andinanet.net



Gobierno Municipal de Tena - 2011 -

SIG-AME

CEDULA PRESUPUESTARIA DE GASTOS

Desde : 01/01/2011

Hasta : 30/12/2011

Página 54 de 58

Tipo de Presupuesto : 6

Institución : 911

Unidad Ejecutora : 0000

Función 3.5.1

Denominación : Desarrollo Vial Y Obras Publicas, CVU, IC, OE

Partida	Denominación	Asignación Inicial	Reformas	Codificado	Compromiso	Saldo por Comprometer	Devengado	Pagado	Saldo por Devengar
8.4.01.05	Vehiculos	0.00	36,000.00	36,000.00	36,000.00	0.00	0.00	0.00	36,000.00
Total Función :		10,910,111.15	5,247,259.67	16,157,370.82	11,828,225.75	4,329,145.07	10,747,424.63	9,798,538.09	5,409,946.19

Ruc N°:
1560000270001

Dirección :
Juan Montalvo y Abdón Calderón

Teléfono :
062886452

Correo Electrónico :
muntena@andinanet.net



Gobierno Municipal de Tena - 2011 -

SIG-AME

CEDULA PRESUPUESTARIA DE GASTOS

Desde : 01/01/2011

Hasta : 30/12/2011

página 55 de 58

Tipo de Presupuesto : 6

Institución : 911

Unidad Ejecutora : 0000

Función 3.5.2

Denominación : Gestión De Talleres Y Maquinaria

Partida	Denominación	Asignación Inicial	Reformas	Calificado	Compromiso	Saldo por Comprometer	Devengado	pagado	Saldo por Devengar
7.1.01.05	Remuneraciones Unificadas	39,170.02	113.50	39,283.52	39,283.17	0.35	39,283.17	38,445.95	0.35
7.1.01.06	Salarios Unificados	485,287.45	-2,325.70	482,961.75	482,961.75	0.00	482,033.49	466,071.89	928.26
7.1.02.03	Decimotercer Sueldo	43,704.79	141.73	43,846.52	41,248.87	2,597.65	41,248.87	40,027.14	2,597.65
7.1.02.04	Decimocuarto Sueldo	16,104.00	0.00	16,104.00	13,963.33	2,140.67	13,963.33	13,917.68	2,140.67
7.1.02.35	Remuneracion Variable Por Eficiencia	0.00	1,288.48	1,288.48	1,288.48	0.00	1,288.48	1,288.48	0.00
7.1.03.04	Compensación Por Transporte	0.00	4,553.00	4,553.00	4,553.00	0.00	4,553.00	0.00	0.00
7.1.03.06	Alimentación	0.00	28,758.00	28,758.00	28,758.00	0.00	28,758.00	0.00	0.00
7.1.03.07	Comisariato	0.00	1,143.24	1,143.24	1,143.24	0.00	1,143.24	0.00	0.00
7.1.04.01	Subsidio Por Cargas Familiares	0.00	1,228.56	1,228.56	1,228.56	0.00	1,228.56	0.00	0.00
7.1.04.08	Subsidio Por Antigüedad	0.00	4,370.75	4,370.75	4,370.75	0.00	4,370.75	0.00	0.00
7.1.04.99	Otros Subsidios	100,920.00	-31,854.28	69,065.72	35,320.70	33,745.02	34,621.66	34,621.55	34,444.06
7.1.05.09	Horas Extraordinarias Y Suplementarias	6,200.00	0.00	6,200.00	0.00	6,200.00	0.00	0.00	6,200.00
7.1.05.10	Servicios Personales Por Contrato	13,847.45	6,100.95	19,948.40	19,939.66	8.74	19,939.66	19,277.57	8.74
7.1.05.13	Encargos	1,200.00	0.00	1,200.00	0.00	1,200.00	0.00	0.00	1,200.00
7.1.06.01	Aporte Patronal	63,525.73	-164.53	63,361.20	62,120.34	1,240.86	62,120.34	57,022.82	1,240.86
7.1.06.02	Fondo De Reserva	43,704.79	43.04	43,747.83	43,747.83	0.00	43,662.53	41,940.28	85.30
7.3.03.01	Pasajes Al Interior	50.00	0.00	50.00	10.00	40.00	10.00	10.00	40.00
7.3.03.03	Viáticos Y Subsistencias En El Interior	2,000.00	0.00	2,000.00	800.00	1,200.00	800.00	800.00	1,200.00
7.3.04.04	Maquinarias Y Equipos	200,000.00	-15,000.00	185,000.00	179,957.82	5,042.18	168,612.98	154,848.82	16,387.02
7.3.04.05	Vehículos	80,000.00	-55,000.00	25,000.00	11,234.73	13,765.27	10,544.73	10,029.31	14,455.27
7.3.06.03	Servicio De Capacitación	403.92	0.00	403.92	70.00	333.92	70.00	70.00	333.92

Ruc N°:
1560000270001

Dirección :
Juan Montalvo y Abdón Calderón

Teléfono :
062886452

Correo Electrónico :
muntena@andinanet.net



Gobierno Municipal de Tena - 2011 -

SIG-AME

CEDULA PRESUPUESTARIA DE GASTOS

Desde : 01/01/2011

Hasta : 30/12/2011

Página 56 de 58

Tipo de Presupuesto : 6

Institución : 911

Unidad Ejecutora : 0000

Función 3.5.2

Denominación : Gestión De Talleres Y Maquinaria

Partida	Denominación	Asignación Inicial	Reposiciones	Codificado	Compromiso	Saldo por Comprometer	Devengado	Pagado	Saldo por Devengar
7.3.08.02	Vestuario, Lencería Y Prendas De Protección	3,000.00	0.00	3,000.00	2,972.75	27.25	2,972.75	2,340.59	27.25
7.3.08.03	Combustibles Y Lubricantes	240,000.00	7,372.40	247,372.40	247,372.39	0.01	247,328.39	241,085.16	44.01
7.3.08.04	Materiales De Oficina	500.00	0.00	500.00	161.50	338.50	161.50	161.35	338.50
7.3.08.07	Materiales De Impresión, Fotografía, Reproducción Y Publicaciones	2,000.00	0.00	2,000.00	1,999.84	0.16	1,999.84	1,993.76	0.16
8.4.01.04	Maquinarias Y Equipos	90,600.00	369,000.00	459,600.00	374,417.54	85,182.46	374,417.54	374,256.54	85,182.46
8.4.01.05	Vehículos (Camión OO.PP)	66,000.00	27,000.00	93,000.00	78,840.34	14,159.66	78,840.34	78,840.34	14,159.66
8.4.01.06	Herramientas	2,000.00	0.00	2,000.00	0.00	2,000.00	0.00	0.00	2,000.00
8.4.01.11	Partes Y Repuestos	350,000.00	230,000.00	580,000.00	550,341.83	29,658.17	519,317.88	495,528.74	60,682.12
Total Función :		1,850,218.15	576,769.14	2,426,987.29	2,228,106.42	198,880.87	2,183,291.03	2,072,577.97	243,696.26

Ruc N°:
1560000270001

Dirección :
Juan Montalvo y Abdón Calderón

Teléfono :
062886452

Correo Electrónico :
muntena@andinanet.net



Gobierno Municipal de Tena - 2011 -

SIG-AME

CEDULA PRESUPUESTARIA DE GASTOS

Desde : 01/01/2011

Hasta : 30/12/2011

Página 57 de 58

Tipo de Presupuesto : 6

Institución : 911

Unidad Ejecutora : 0000

Función 5.1.1 Denominación : Gastos Comunes De La Entidad Y Serv. De La Deuda

Partida	Denominación	Asignación Inicial	Reformado	Calificado	Compromiso	Saldo por Comprometer	Devengado	Pagado	Saldo por Devengar
5.1.04.99	Otros Subsidios	30,000.00	1,000.00	31,000.00	31,000.00	0.00	31,000.00	31,000.00	0.00
5.1.07.06	Por Jubilación (12 Personas)	150,000.00	20,095.70	170,095.70	169,906.49	189.21	169,906.49	169,545.24	189.21
5.1.99.01	Asignación A Distribuir En Gastos En Personal	125,000.00	-32,852.68	92,147.32	0.00	92,147.32	0.00	0.00	92,147.32
5.6.02.01.01	Proyecto Agua Potable Tena	200.00	-51.42	148.58	147.42	1.16	147.42	147.42	1.16
5.6.02.01.02	Proyecto Cierre Técnico Del Botadero De Basura	100.00	0.00	100.00	62.17	37.83	62.17	62.17	37.83
5.6.02.01.03	Proyecto Adquisición De Maquinaria Y Equipo	75,000.00	-824.01	74,175.99	72,030.95	2,145.04	72,030.95	72,030.95	2,145.04
5.6.02.01.04	Proyecto Plan De Regeneración Urbana Av. 15 Noviembre	130,000.00	1,102.55	131,102.55	131,102.55	0.00	131,102.55	131,102.55	0.00
5.6.02.01.05	Proyecto Construcción Redes De Alcantarillado Av. Tamiahurco	7,000.00	0.00	7,000.00	6,557.03	442.97	6,557.03	6,557.03	442.97
5.6.02.01.07	Proyecto Const. Tanque De Reserva Paushiyacu	37,700.00	0.00	37,700.00	5,038.14	32,661.86	5,038.14	5,038.14	32,661.86
5.6.02.01.08	Proyecto Construcción Puentes Atacapi Y Humuyacu	0.00	22,384.11	22,384.11	3,273.24	19,110.87	3,273.24	3,273.24	19,110.87
5.7.02.01	Seguros (Polizas de Personal)	4,000.00	-1,507.96	2,492.04	2,492.04	0.00	2,492.04	2,492.04	0.00
5.7.02.03	Comisiones Bancarias	8,000.00	3,941.03	11,941.03	11,941.03	0.00	11,941.03	11,941.03	0.00
5.8.04.03.01	Aporte A La Contraloría General Del Estado	100,000.00	-8,517.78	91,482.22	67,846.67	23,635.55	67,846.67	67,846.67	23,635.55
5.8.04.03.02	Aporte Ame	60,000.00	0.00	60,000.00	36,839.89	23,160.11	36,839.89	36,839.89	23,160.11
5.8.04.03.03	Aporte Comuna	85,800.00	6,557.00	92,357.00	92,357.00	0.00	92,357.00	92,357.00	0.00
5.8.04.03.04	Aporte Comaga	35,000.00	1,942.78	36,942.78	36,942.78	0.00	36,942.78	36,942.78	0.00
5.8.04.99.01	Aporte Asociación De Empleados Municipio De Tena	10,000.00	0.00	10,000.00	10,000.00	0.00	10,000.00	10,000.00	0.00
5.8.04.99.02	Aporte Sindicato De Trabajadores Suomt (Contrato Colectivo)	10,000.00	-9,295.94	704.06	704.06	0.00	704.06	704.06	0.00
7.7.01.02.01	Matriculación Vehículos	10,000.00	-6,840.00	3,160.00	3,159.45	0.55	3,159.45	3,147.45	0.55
7.7.01.02.02	Escrituración Terrenos	3,000.00	-1,074.26	1,925.74	1,925.60	0.14	1,855.20	1,855.20	70.54
7.7.01.99	Otros Impuestos, Tasas Y Contribuciones	20,000.00	-11,608.95	8,391.05	8,391.05	0.00	3,274.30	3,274.30	5,116.75

Ruc N°:
1560000270001

Dirección :
Juan Montalvo y Abdón Calderón

Teléfono :
062886452

Correo Electrónico :
muntena@andinanet.net



Gobierno Municipal de Tena - 2011 -

SIG-AME

CEDULA PRESUPUESTARIA DE GASTOS

Desde : 01/01/2011

Hasta : 30/12/2011

Página 58 de 58

Tipo de Presupuesto : 6

Institución : 911

Unidad Ejecutora : 0000

Función 5.1.1 Denominación : Gastos Comunes De La Entidad Y Serv. De La Deuda

Partida	Denominación	Asignación Inicial	Reformado	Reajustado	Compromiso	Saldo por Comprometer	Devengado	Pagado	Saldo por Devengar
7.7.02.01.01	Seguros De Vehículos	100,000.00	-1,451.71	98,548.29	98,548.29	0.00	98,548.29	98,541.46	0.00
7.8.01.02.01	Aporte A La Asociacion De Municipalidades Ecuatorianas (Convenio	0.00	4,913.00	4,913.00	4,913.00	0.00	4,913.00	4,913.00	0.00
8.4.03.01.04	Otras Expropiaciones	100,000.00	-42,129.39	57,870.61	57,870.61	0.00	57,870.61	57,870.61	0.00
9.6.02.01.01	Proyecto Agua Potable Tena	2,800.00	-16.69	2,783.31	2,782.37	0.94	2,782.37	2,782.37	0.94
9.6.02.01.02	Proyecto Cierre Tecnico Botadero de Basura	3,000.00	0.00	3,000.00	2,825.95	174.05	2,825.95	2,825.95	174.05
9.6.02.01.03	Proyecto Adquisición de Maquinaria y Equipos	295,000.00	2,189.38	297,189.38	297,189.38	0.00	297,189.38	297,189.38	0.00
9.6.02.01.04	Proyecto Plan Regeneracion Urbana Av 15 de Noviembre	670,000.00	3,083.97	673,083.97	673,083.97	0.00	673,083.97	673,083.97	0.00
9.6.02.01.05	Proyecto Construccion de Redes de Alcantarillado Av. Tamiahurco	35,000.00	-19.61	34,980.39	34,980.39	0.00	34,980.39	34,980.39	0.00
9.6.02.01.07	Proyecto Construcción De Tanque De Reserva Paushiyacu	250,000.00	240,828.11	490,828.11	490,828.11	0.00	490,828.11	490,828.11	0.00
9.6.02.01.08	Proyecto Construccion de Puentes Atacapi y Humuyacu	0.00	34,927.39	34,927.39	34,927.39	0.00	34,927.39	34,927.39	0.00
Total Función :		2,356,600.00	226,774.62	2,583,374.62	2,389,667.02	193,707.60	2,384,479.87	2,384,099.79	198,89
Total Gasto :		25,532,285.42	29,474,869.85	55,007,155.27	49,275,289.09	5,731,866.18	24,016,524.11	22,254,573.23	30,990,63

MAXIMA AUTORIDAD

DIRECTOR(A) FINANCIERO(A)
JEFE(A) FINANCIERO(A)

JEFE(A) DE CONTABILIDAD

Ruc N°:
1560000270001

Dirección :
Juan Montalvo y Abdón Calderón

Teléfono :
062886452

Correo Electrónico :
muntena@andinanet.net