

DIRECCIÓN DE AGUA POTABLE Y ALCANTARILLADO
INFORME No. 015 GADMT-DAPALC-GM-CAP-2025

FECHA: 31 de diciembre de 2025

PARA: Mgs. Maritza Licuy
DIRECTORA DE AGUA POTABLE Y ALCANTARILLADO

ASUNTO: INFORME DE TRABAJOS EJECUTADOS POR ADMINISTRACIÓN DIRECTA POR LA UNIDAD DE AGUA POTABLE DURANTE EL PERÍODO ENERO-DICIEMBRE 2025.

1. ANTECEDENTES

La Unidad de Agua Potable del Gobierno Autónomo Descentralizado Municipal de Tena, en cumplimiento de sus competencias establecidas en la Constitución de la República y el Código Orgánico de Organización Territorial, Autonomía y Descentralización (COOTAD), tiene la responsabilidad de garantizar la prestación eficiente, continua y sostenible del servicio de agua potable a la población urbana y rural del cantón.

En el marco de esta responsabilidad, se han identificado necesidades prioritarias relacionadas con el mantenimiento, rehabilitación y ampliación de las redes de distribución, así como la ejecución de obras complementarias que aseguren la calidad del servicio y la cobertura en sectores que presentan deficiencias en el suministro.

La modalidad de **obra directa** se ha considerado como el mecanismo más adecuado para atender estas necesidades, dado que permite optimizar recursos institucionales, aprovechar la capacidad técnica y operativa existente en la Unidad de Agua Potable, y garantizar un control más cercano sobre los procesos constructivos y administrativos.

Asimismo, la ejecución de estas obras responde a los compromisos adquiridos por la administración municipal con la ciudadanía, en cuanto a mejorar la infraestructura básica, fortalecer la gestión del recurso hídrico y asegurar el acceso equitativo al servicio de agua potable, elemento fundamental para la salud pública, el bienestar social y el desarrollo económico del cantón.

Con base en lo expuesto, se presenta el presente informe técnico-administrativo, que detalla las acciones realizadas bajo la modalidad de obra directa, los recursos empleados, los resultados alcanzados y las recomendaciones para la continuidad y sostenibilidad de los trabajos ejecutados.

2. OBJETIVO

- Elaborar el detalle de actividades, materiales, mano de obra, equipo y presupuesto utilizado en los trabajos realizados por administración directa por la Unidad de Agua Potable durante el período enero-diciembre 2025.

3. DESARROLLO

En el período comprendido de enero-diciembre del año 2025, la Unidad de Agua Potable ha realizado una serie de proyectos como se detalla:

1. Extensión, mantenimiento y reparación de redes de agua potable y acometidas domiciliarias para trabajos de asfaltado en el barrio San Jorge, cantón Tena, provincia de Napo.
2. Extensión, mantenimiento y reparación de redes de agua potable y acometidas domiciliarias para trabajos de asfaltado en la Av. Tamiahurko, barrio Aeropuerto 2, cantón Tena, provincia de Napo.
3. Extensión de red de agua potable en el sector San Lucas, barrio Paraíso, cantón Tena, provincia de Napo.
4. Extensión de red de agua potable en la comunidad Selva Amazónica, parroquia Chonta Punta, cantón Tena, provincia de Napo.
5. Mantenimiento del sistema de agua segura de la comunidad Alto Shandia, parroquia Tágag, cantón Tena, provincia de Napo.
6. Extensión, mantenimiento y reparación de redes de agua potable y acometidas domiciliarias para trabajos de asfaltado en las calles aledañas al estadio sintético de la parroquia Ahuano, cantón Tena, provincia de Napo.
7. Extensión de red de agua potable en la comunidad Alto Atahualpa, parroquia Puerto Napo, cantón Tena, provincia de Napo.
8. Mantenimiento del sistema de agua potable de la comunidad Zancudo, parroquia Ahuano, cantón Tena, provincia de Napo.
9. Extensión de red de agua potable en la calle Sacha Amarum y calle Gabriel Espinosa, Barrio Mariscal Sucre, cantón Tena, provincia de Napo.
10. Extensión de red de agua potable en la calle Machala entre calle Yuralpa y calle S/N, sector Plan de Salud, cantón Tena, provincia de Napo.
11. Extensión de red de agua potable en el Barrio 3 de Mayo, cantón Tena, provincia de Napo.
12. Extensión de red de agua potable en el Barrio Paraíso, cantón Tena, provincia de Napo.
13. Extensión, mantenimiento y reparación de redes de agua potable y acometidas domiciliarias para trabajos de asfaltado en los Barrios Paushiyacu y Pepita de Oro, cantón Tena, provincia de Napo.
14. Extensión, mantenimiento y reparación de redes de agua potable y acometidas domiciliarias para trabajos de asfaltado en el Barrio Vista Hermosa, cantón Tena, provincia de Napo.
15. Extensión, mantenimiento y reparación de redes de agua potable y acometidas domiciliarias para trabajos de asfaltado en el Barrio Sagrado Corazón de Jesús, cantón Tena, provincia de Napo.

3.1 Actividades realizadas:

Las actividades principales realizadas para la ejecución de los proyectos por administración directa son:

- Instalación de tubería pvc de presión de diámetros 50mm, 63mm, 75mm, 110mm, 160mm para extensiones de red en los sistemas de agua de la ciudad y parroquias.
- Acometidas domiciliarias de ½", ¾", 1" y 1 ½" con tubería pvc y manguera flex de presión.
- Colocación de válvulas de control en las redes de agua potable de la ciudad previo a trabajos de asfalto.
- Colocación de accesorios pvc de presión para reparaciones y mantenimientos de los sistemas de agua de la ciudad y comunidades.

- Excavaciones manuales y mecánicas, transporte de material pétreo (lastre y arena) y rellenos (material de mejoramiento y de sitio) para instalación de tubería, válvulas y acometidas domiciliarias.

3.1 Presupuestos detallados por proyectos:

1. Extensión, mantenimiento y reparación de redes de agua potable y acometidas domiciliarias para trabajos de asfaltado en el barrio San Jorge, cantón Tena, provincia de Napo.

INSTITUCION: GOBIERNO AUTONOMO DESCENTRALIZADO MUNICIPAL DE TENA

PROYECTO: Extensión, mantenimiento y reparación de redes de agua potable y acometidas domiciliarias para trabajos de asfaltado en el barrio San Jorge, cantón Tena, provincia de Napo

UBICACION: Barrio San Jorge, cantón Tena

OFERENTE: PRESUPUESTO REFERENCIAL

ELABORADO: Ing. Gabriela Moya

TABLA DE DESCRIPCIÓN DE RUBROS, UNIDADES, CANTIDADES Y PRECIOS

No.	Rubro / Descripción	Unidad	Cantidad	Precio unitario	Precio global
1	Excavación a mano	m3	136.50	3.35	457.28
2	Excavación a máquina	m3	658.35	4.50	2,962.58
3	Encamado con material pétreo fino. No > 5cm	m3	270.00	9.16	2,473.20
4	Tubo PVC Presión Unión Elastomérica 50m x 6mts 1.00MPA (145 Lbs)	u	2.00	20.65	41.30
5	Tubo PVC Presión Unión Elastomérica 63m x 6mts 1.00MPA (145 Lbs)	u	20.00	27.80	556.00
6	Tubo PVC Presión Unión Elastomérica 110m x 6mts 1.00MPA (145 Lbs)	u	37.00	79.96	2,958.52
7	Manguera de 1/2" (Flex para agua de 125psi)	m	200.00	3.95	790.00
8	Acometida domiciliaria 110mm - 1/2"	u	46.00	50.60	2,327.60
9	Acometida domiciliaria 110mm - 3/4"	u	21.00	62.80	1,318.80
10	Acometida domiciliaria 110mm - 1"	u	2.00	146.38	292.76
11	Acometida domiciliaria 110mm - 1 1/2"	u	3.00	107.35	322.05
12	Acometida domiciliaria 63mm - 1/2"	u	9.00	46.93	422.37
13	Acometida domiciliaria 63mm - 3/4"	u	5.00	60.66	303.30
14	Acometida domiciliaria 63mm - 1"	u	3.00	145.15	435.45
15	Acometida domiciliaria 63mm - 1 1/2"	u	1.00	106.13	106.13
16	Válvula hd de 110mm	u	4.00	260.53	1,042.12
17	Accesorios varios de red de 63mm	u	1.00	63.14	63.14
18	Accesorios varios de red de 110mm	u	1.00	937.08	937.08
19	Accesorios varios de red de 1/2"	u	1.00	124.03	124.03
20	Accesorios varios de red de 3/4"	u	1.00	80.15	80.15
21	Accesorios varios de red de 2"	u	1.00	5.02	5.02
22	Accesorios varios de red	u	1.00	362.26	362.26
				TOTAL:	18,381.14

SON : DIECIOCHO MIL TRESCIENTOS OCHENTA Y UN DOLARES, 14/100 CENTAVOS

PLAZO TOTAL: 90 DÍAS

ESTOS PRECIOS NO INCLUYEN IVA

2. Extensión, mantenimiento y reparación de redes de agua potable y acometidas domiciliarias para trabajos de asfaltado en la Av. Tamiahurko, barrio Aeropuerto 2, cantón Tena, provincia de Napo.

INSTITUCION: GOBIERNO AUTONOMO DESCENTRALIZADO MUNICIPAL DE TENA

PROYECTO: Extensión, mantenimiento y reparación de redes de agua potable y acometidas domiciliarias para trabajos de asfaltado en la Av. Tamiahurko, barrio Aeropuerto 2, cantón Tena, provincia de Napo

UBICACION: Av. Tamiahurko, barrio Aeropuerto 2, cantón Tena

OFERENTE: PRESUPUESTO REFERENCIAL

ELABORADO: Ing. Gabriela Moya

TABLA DE DESCRIPCIÓN DE RUBROS, UNIDADES, CANTIDADES Y PRECIOS

No.	Rubro / Descripción	Unidad	Cantidad	Precio unitario	Precio global
1	Excavación a mano	m3	4.50	3.35	15.08
2	Excavación a máquina	m3	472.50	4.50	2,126.25
3	Encamado con material pétreo fino. No > 5cm	m3	78.75	9.16	721.35
4	Tubo PVC Presión Unión Elastomérica 63m x 6mts 1.00MPA (145 Lbs)	u	45.00	27.80	1,251.00
5	Tubo PVC Presión Unión Elastomérica 75m x 6mts 1.00MPA (145 Lbs)	u	10.00	33.71	337.10
6	Acometida domiciliaria 63mm - 1/2"	u	12.00	53.89	646.68
7	Acometida domiciliaria 63mm - 3/4"	u	2.00	76.02	152.04
8	Acometida domiciliaria 250mm - 2"	u	1.00	273.42	273.42
9	Válvula hd de 63mm	u	1.00	280.90	280.90
10	Accesorios varios de red de 1/2"	u	1.00	73.37	73.37
				TOTAL:	5,877.19

SON : CINCO MIL OCHOCIENTOS SETENTA Y SIETE DOLARES, 19/100 CENTAVOS
PLAZO TOTAL: 20 DÍAS

3. Extensión de red de agua potable en el sector San Lucas, barrio Paraíso, cantón Tena, provincia de Napo.

INSTITUCION: GOBIERNO AUTONOMO DESCENTRALIZADO MUNICIPAL DE TENA

PROYECTO: Extensión de red de agua potable en el sector San Lucas, barrio Paraíso, cantón Tena, provincia de Napo

UBICACION: Sector San Lucas, parroquia Tena, cantón Tena

OFERENTE: PRESUPUESTO REFERENCIAL

ELABORADO: Ing. Gabriela Moya

TABLA DE DESCRIPCIÓN DE RUBROS, UNIDADES, CANTIDADES Y PRECIOS

No.	Rubro / Descripción	Unidad	Cantidad	Precio unitario	Precio global
1	Excavación a máquina	m3	120.96	4.50	544.32
2	Encamado con material pétreo fino. No > 5cm	m3	60.48	9.16	554.00
3	Instalación tubo PVC Presión Unión Elastomérica 63m x 6mts 1.00MPA (145 Lbs)	u	24.00	8.86	212.64
4	Acometida domiciliaria 63mm - 1/2"	u	4.00	55.63	222.52
5	Accesorios varios de red de 63mm	u	1.00	46.22	46.22
				TOTAL:	1,579.70

SON : UN MIL QUINIENTOS SETENTA Y NUEVE DOLARES, 70/100 CENTAVOS
PLAZO TOTAL: 10 DÍAS

4. Extensión de red de agua potable en la comunidad Selva Amazónica, parroquia Chonta Punta, cantón Tena, provincia de Napo.

**TENA**

Alcaldía de la DIGNIDAD

INSTITUCION: GOBIERNO AUTONOMO DESCENTRALIZADO MUNICIPAL DE TENA

PROYECTO: Extensión de red de agua potable en la comunidad Selva Amazónica, parroquia Chonta Punta, cantón Tena, provincia de Napo

UBICACION: Comunidad Selva Amazónica, parroquia Chonta Punta, cantón Tena

OFERENTE: PRESUPUESTO REFERENCIAL

ELABORADO: Ing. Gabriela Moya

TABLA DE DESCRIPCIÓN DE RUBROS, UNIDADES, CANTIDADES Y PRECIOS

No.	Rubro / Descripción	Unidad	Cantidad	Precio unitario	Precio global
1	Excavación a mano	m3	3.22	3.35	10.79
2	Excavación a máquina	m3	724.50	4.50	3,260.25
3	Encamado con material pétreo fino. No > 5cm	m3	40.00	9.16	366.40
4	Tubo PVC Presión Unión Elastomérica 50m x 6mts 1.00MPA (145 Lbs)	u	90.00	20.65	1,858.50
5	Tubo PVC Presión Unión Elastomérica 63m x 6mts 1.00MPA (145 Lbs)	u	30.00	27.80	834.00
6	Tubo PVC Presión Unión Elastomérica 75m x 6mts 1.00MPA (145 Lbs)	u	30.00	33.71	1,011.30
7	Accesorios varios de red	u	1.00	57.14	57.14
				TOTAL:	7,398.38

SON : SIETE MIL TROCIENTOS NOVENTA Y OCHO DOLARES, 38/100 CENTAVOS

PLAZO TOTAL: 10 DÍAS

5. Mantenimiento del sistema de agua segura de la comunidad Alto Shandia, parroquia Tálaga, cantón Tena, provincia de Napo.

INSTITUCION: GOBIERNO AUTONOMO DESCENTRALIZADO MUNICIPAL DE TENA

PROYECTO: Mantenimiento del sistema de agua segura de la comunidad Alto Shandia, parroquia Tálaga, cantón Tena, provincia de Napo

UBICACION: Comunidad Alto Shandia, parroquia Tálaga, cantón Tena

OFERENTE: PRESUPUESTO REFERENCIAL

ELABORADO: Ing. Gabriela Moya

TABLA DE DESCRIPCIÓN DE RUBROS, UNIDADES, CANTIDADES Y PRECIOS

No.	Rubro / Descripción	Unidad	Cantidad	Precio unitario	Precio global
1	Excavación a mano	m3	4.35	3.35	14.57
3	Tubo PVC Presión Unión Elastomérica 50m x 6mts 1.00MPA (145 Lbs)	u	10.00	28.85	288.50
4	Tubo PVC Presión Unión Elastomérica 63m x 6mts 1.00MPA (145 Lbs)	u	5.00	41.47	207.35
5	Tubo PVC Presión Unión Elastomérica 90m x 6mts 1.00MPA (145 Lbs)	u	9.00	53.03	477.27
6	Accesorios varios de red	u	1.00	22.42	22.42
				TOTAL:	1,010.11

SON : UN MIL DIEZ DOLARES, 11/100 CENTAVOS

PLAZO TOTAL: 5 DÍAS

6. Extensión, mantenimiento y reparación de redes de agua potable y acometidas domiciliarias para trabajos de asfaltado en las calles aledañas al estadio sintético de la parroquia Ahuano, cantón Tena, provincia de Napo.



INSTITUCION: GOBIERNO AUTONOMO DESCENTRALIZADO MUNICIPAL DE TENA

PROYECTO: 7. Extensión, mantenimiento y reparación de redes de agua potable y acometidas domiciliarias para trabajos de asfaltado en las calle aledañas al estadio sintético de la parroquia Ahuano, cantón Tena, provincia de Napo

UBICACION: Estadio sintético de la parroquia Ahuano, cantón Tena

OFERENTE: PRESUPUESTO REFERENCIAL

ELABORADO: Ing. Gabriela Moya

TABLA DE DESCRIPCIÓN DE RUBROS, UNIDADES, CANTIDADES Y PRECIOS

No.	Rubro / Descripción	Unidad	Cantidad	Precio unitario	Precio global
1	Excavación a mano	m3	2.50	3.35	8.38
2	Excavación a máquina	m3	100.80	4.50	453.60
3	Encamado con material pétreo fino. No > 5cm	m3	60.00	9.16	549.60
4	Tubo PVC Presión Unión Elastomérica 63m x 6mts 1.00MPA (145 Lbs)	u	20.00	30.54	610.80
5	Acometida domiciliaria 63mm - 1/2"	u	7.00	48.67	340.69
6	Acometida domiciliaria 63mm - 1"	u	1.00	197.18	197.18
7	Válvula hd de 63mm	u	1.00	5.02	5.02
				TOTAL:	2,165.27

SON : DOS MIL CIENTO SESENTA Y CINCO DOLARES, 27/100 CENTAVOS

PLAZO TOTAL: 30 DÍAS

7. Extensión de red de agua potable en la comunidad Alto Atahualpa, parroquia Puerto Napo, cantón Tena, provincia de Napo.

INSTITUCION: GOBIERNO AUTONOMO DESCENTRALIZADO MUNICIPAL DE TENA

PROYECTO: Extensión de red de agua potable en la comunidad Alto Atahualpa, parroquia Puerto Napo, cantón Tena, provincia de Napo

UBICACION: Parroquia Puerto Napo, cantón Tena

OFERENTE: PRESUPUESTO REFERENCIAL

ELABORADO: Ing. Gabriela Moya

TABLA DE DESCRIPCIÓN DE RUBROS, UNIDADES, CANTIDADES Y PRECIOS

No.	Rubro / Descripción	Unidad	Cantidad	Precio unitario	Precio global
1	Excavación a mano	m3	23.70	3.35	79.40
2	Excavación a máquina	m3	236.88	4.50	1,065.96
3	Encamado con material pétreo fino. No > 5cm	m3	56.40	9.16	516.62
4	Tubo PVC Presión Unión Elastomérica 50m x 6mts 1.00MPA (145 Lbs)	u	35.00	20.65	722.75
5	Tubo PVC Presión Unión Elastomérica 63m x 6mts 1.00MPA (145 Lbs)	u	12.00	27.80	333.60
6	Válvula hd de 63mm	u	1.00	213.94	213.94
				TOTAL:	2,932.27

SON : DOS MIL NOVECIENTOS TREINTA Y DOS DOLARES, 27/100 CENTAVOS

PLAZO TOTAL: 10 DÍAS

8. Mantenimiento del sistema de agua potable de la comunidad Zancudo, parroquia Ahuano, cantón Tena, provincia de Napo.

INSTITUCION: GOBIERNO AUTONOMO DESCENTRALIZADO MUNICIPAL DE TENA

PROYECTO: Mantenimiento del sistema de agua potable de la comunidad Zancudo, parroquia Ahuano, cantón Tena, provincia de Napo

UBICACION: Parroquia Ahuano, cantón Tena

OFERENTE: PRESUPUESTO REFERENCIAL

ELABORADO: Ing. Gabriela Moya

TABLA DE DESCRIPCIÓN DE RUBROS, UNIDADES, CANTIDADES Y PRECIOS

No.	Rubro / Descripción	Unidad	Cantidad	Precio unitario	Precio global
1	Excavación a mano	m3	80.40	3.35	269.34
2	Excavación a máquina	m3	129.60	4.50	583.20
3	Encamado con material pétreo fino. No > 5cm	m3	56.00	9.16	512.96
4	Tubo PVC Presión Unión Elastomérica 63m x 6mts 1.00MPA (145 Lbs)	u	10.00	27.80	278.00
5	Tubo PVC Presión Unión Elastomérica 110m x 6mts 1.00MPA (145 Lbs)	u	6.00	79.96	479.76
6	Acometida domiciliaria 110mm - 1/2"	u	6.00	59.30	355.80
7	Acometida domiciliaria 63mm - 1/2"	u	30.00	55.63	1,668.90
8	Válvula hd de 110mm	u	2.00	260.53	521.06
9	Válvula hd de 160mm	u	1.00	730.06	730.06
10	Accesorios varios de red de 63mm	u	1.00	46.22	46.22
11	Accesorios varios de red de 110mm	u	1.00	87.84	87.84
12	Accesorios varios de red de 1/2"	u	1.00	602.36	602.36
				TOTAL:	6,135.50

SON : SEIS MIL CIENTO TREINTA Y CINCO DOLARES, 50/100 CENTAVOS

PLAZO TOTAL: 20 DÍAS

ESTOS PRECIOS NO INCLUYEN IVA

9. Extensión de red de agua potable en la calle Sacha Amarum y calle Gabriel Espinosa, Barrio Mariscal Sucre, cantón Tena, provincia de Napo.

INSTITUCION: GOBIERNO AUTONOMO DESCENTRALIZADO MUNICIPAL DE TENA

PROYECTO: Extensión de red de agua potable en la calle Sacha Amarum y calle Gabriel Espinosa, Barrio Mariscal Sucre, cantón Tena, provincia de Napo

UBICACION: Barrio Mariscal Sucre, cantón Tena

OFERENTE: PRESUPUESTO REFERENCIAL

ELABORADO: Ing. Gabriela Moya

TABLA DE DESCRIPCIÓN DE RUBROS, UNIDADES, CANTIDADES Y PRECIOS

No.	Rubro / Descripción	Unidad	Cantidad	Precio unitario	Precio global
1	Excavación a mano	m3	40.20	27.68	1,112.74
2	Encamado con material pétreo fino. No > 5cm	m3	10.80	9.16	98.93
3	Instalación tubo PVC Presión Unión Elastomérica 50m x 6mts 1.00MPA (145 Lbs)	u	17.00	14.95	254.15
				TOTAL:	1,465.82

SON : UN MIL CUATROCIENTOS SESENTA Y CINCO DOLARES, 82/100 CENTAVOS

PLAZO TOTAL: 5 DÍAS

10. Extensión de red de agua potable en la calle Machala entre calle Yuralpa y calle S/N, sector Plan de Salud, cantón Tena, provincia de Napo.

INSTITUCION: GOBIERNO AUTONOMO DESCENTRALIZADO MUNICIPAL DE TENA

PROYECTO: Extensión de red de agua potable en la calle Machala entre calle Yuralpa y calle S/N, sector Plan de Salud, cantón Tena, provincia de Napo

UBICACION: Sector Plan de Salud, cantón Tena

OFERENTE: PRESUPUESTO REFERENCIAL

ELABORADO: Ing. Gabriela Moya

TABLA DE DESCRIPCIÓN DE RUBROS, UNIDADES, CANTIDADES Y PRECIOS

No.	Rubro / Descripción	Unidad	Cantidad	Precio unitario	Precio global
1	Excavación a mano	m3	2.54	6.08	15.44
2	Excavación a máquina	m3	60.48	4.50	272.16
3	Encamado con material pétreo fino. No > 5cm	m3	16.00	9.16	146.56
4	Tubo PVC Presión Unión Elastomérica 50m x 6mts 1.00MPA (145 Lbs)	u	12.00	22.28	267.36
TOTAL:					701.52

SON : SETECIENTOS UN DOLARES, 52/100 CENTAVOS

PLAZO TOTAL: 2 DÍAS

11. Extensión de red de agua potable en el Barrio 3 de Mayo, cantón Tena, provincia de Napo.

INSTITUCION: GOBIERNO AUTONOMO DESCENTRALIZADO MUNICIPAL DE TENA

PROYECTO: Extensión de red de agua potable en el Barrio 3 de Mayo, cantón Tena, provincia de Napo

UBICACION: Barrio 3 de Mayo, cantón Tena

OFERENTE: PRESUPUESTO REFERENCIAL

ELABORADO: Ing. Gabriela Moya

TABLA DE DESCRIPCIÓN DE RUBROS, UNIDADES, CANTIDADES Y PRECIOS

No.	Rubro / Descripción	Unidad	Cantidad	Precio unitario	Precio global
1	Excavación a mano	m3	1.50	6.08	9.12
2	Excavación a máquina	m3	60.48	4.50	272.16
3	Encamado con material pétreo fino. No > 5cm	m3	24.00	9.16	219.84
4	Tubo PVC Presión Unión Elastomérica 63m x 6mts 1.00MPA (145 Lbs)	u	12.00	34.38	412.56
5	Acometida domiciliaria 63mm - 1/2"	u	2.00	46.93	93.86
TOTAL:					1,007.54

SON : UN MIL SIETE DOLARES, 54/100 CENTAVOS

PLAZO TOTAL: 1 DÍA

12. Extensión de red de agua potable en el Barrio Paraíso, cantón Tena, provincia de Napo.

INSTITUCION: GOBIERNO AUTONOMO DESCENTRALIZADO MUNICIPAL DE TENA

PROYECTO: Extensión de red de agua potable en el Barrio Paraíso, cantón Tena, provincia de Napo

UBICACION: Barrio Paraíso, cantón Tena

OFERENTE: PRESUPUESTO REFERENCIAL

ELABORADO: Ing. Gabriela Moya

TABLA DE DESCRIPCIÓN DE RUBROS, UNIDADES, CANTIDADES Y PRECIOS

No.	Rubro / Descripción	Unidad	Cantidad	Precio unitario	Precio global
1	Excavación a mano	m3	1.50	3.35	5.03
2	Excavación a máquina	m3	107.10	4.50	481.95
3	Encamado con material pétreo fino. No > 5cm	m3	32.00	9.16	293.12
4	Tubo PVC Presión Unión Elastomérica 63m x 6mts 1.00MPA (145 Lbs)	u	17.00	36.00	612.00
TOTAL:					1,392.10

SON : UN MIL TRESCIENTOS NOVENTA Y DOS DOLARES, 10/100 CENTAVOS

PLAZO TOTAL: 1 DÍA

13. Extensión, mantenimiento y reparación de redes de agua potable y acometidas domiciliarias para trabajos de asfaltado en los Barrios Paushiyacu y Pepita de Oro, cantón Tena, provincia de Napo.

INSTITUCION: GOBIERNO AUTONOMO DESCENTRALIZADO MUNICIPAL DE TENA

PROYECTO: Extensión, mantenimiento y reparación de redes de agua potable y acometidas domiciliarias para trabajos de asfaltado en los Barrios Paushiyacu y Pepita de Oro, cantón Tena, provincia de Napo.

UBICACION: Barrios Paushiyacu y Pepita de Oro, cantón Tena

OFERENTE: PRESUPUESTO REFERENCIAL

ELABORADO: Ing. Gabriela Moya

TABLA DE DESCRIPCIÓN DE RUBROS, UNIDADES, CANTIDADES Y PRECIOS

No.	Rubro / Descripción	Unidad	Cantidad	Precio unitario	Precio global
1	Excavación a mano	m3	4.50	3.35	15.08
2	Excavación a máquina	m3	176.40	4.50	793.80
3	Encamado con material pétreo fino. No > 5cm	m3	29.40	9.16	269.30
4	Tubo PVC Presión Unión Elastomérica 63m x 6mts 1.00MPA (145 Lbs)	u	7.00	27.80	194.60
5	Tubo PVC Presión Unión Elastomérica 75m x 6mts 1.00MPA (145 Lbs)	u	7.00	33.71	235.97
6	Tubo PVC Presión Unión Elastomérica 110m x 6mts 1.00MPA (145 Lbs)	u	4.00	79.96	319.84
7	Instalación de tubo PVC Presión Unión Elastomérica 160m x 6mts 1.00MPA (145 Lbs)	u	17.00	7.75	131.75
8	Acometida domiciliaria 110mm - 1/2"	u	4.00	64.32	257.28
9	Acometida domiciliaria 110mm - 3/4"	u	3.00	56.65	169.95
10	Acometida domiciliaria 110mm - 1"	u	13.00	146.38	1,902.94
11	Acometida domiciliaria 110mm - 1 1/2"	u	12.00	133.37	1,600.44
12	Acometida domiciliaria 110mm - 2"	u	1.00	206.28	206.28
13	Acometida domiciliaria 63mm - 1"	u	2.00	145.15	290.30
14	Acometida domiciliaria 63mm - 1 1/2"	u	2.00	132.14	264.28
15	Válvula hd de 63mm	u	3.00	213.94	641.82
16	Válvula hd de 75mm	u	1.00	505.46	505.46
17	Válvula hd de 110mm	u	1.00	260.53	260.53
18	Accesorios varios de red	u	1.00	2,271.88	2,271.88
				TOTAL:	10,331.50

SON : DIEZ MIL TRESCIENTOS TREINTA Y UN DOLARES, 50/100 CENTAVOS

PLAZO TOTAL: 90 DÍAS

14. Extensión, mantenimiento y reparación de redes de agua potable y acometidas domiciliarias para trabajos de asfaltado en el Barrio Vista Hermosa, cantón Tena, provincia de Napo.

INSTITUCION: GOBIERNO AUTONOMO DESCENTRALIZADO MUNICIPAL DE TENA

PROYECTO: Extensión, mantenimiento y reparación de redes de agua potable y acometidas domiciliarias para trabajos de asfaltado en el Barrio Vista Hermosa

UBICACION: Calle Klever Carrera y Guacamayos, Barrio Vista Hermosa

OFERENTE: PRESUPUESTO REFERENCIAL

ELABORADO: Ing. Gabriela Moya

TABLA DE DESCRIPCIÓN DE RUBROS, UNIDADES, CANTIDADES Y PRECIOS

No.	Rubro / Descripción	Unidad	Cantidad	Precio unitario	Precio global
1	Excavación a mano	m3	4.50	3.35	15.08
2	Excavación a máquina	m3	126.40	4.50	568.80
3	Encamado con material pétreo fino. No > 5cm	m3	25.20	9.16	230.83
4	Tubo PVC Presión Unión Elastomérica 63m x 6mts 1.00MPA (145 Lbs)	u	15.00	30.54	458.10
5	Acometida domiciliaria 63mm - 1/2"	u	4.00	49.55	198.20
6	Acometida domiciliaria 250mm - 1/2"	u	5.00	179.58	897.90
7	Válvula hd de 63mm	u	1.00	280.90	280.90
8	Accesorios varios de red de 63mm	u	1.00	43.54	43.54
9	Accesorios varios de red	u	1.00	58.55	58.55
				TOTAL:	2,751.90

SON : DOS MIL SETECIENTOS CINCUENTA Y UN DOLARES, 90/100 CENTAVOS

PLAZO TOTAL: 30 DÍAS

15. Extensión, mantenimiento y reparación de redes de agua potable y acometidas domiciliarias para trabajos de asfaltado en el Barrio Sagrado Corazón de Jesús, cantón Tena, provincia de Napo.

INSTITUCION: GOBIERNO AUTONOMO DESCENTRALIZADO MUNICIPAL DE TENA

PROYECTO: Extensión, mantenimiento y reparación de redes de agua potable y acometidas domiciliarias para trabajos de asfaltado en el Barrio Sagrado Corazón de Jesús, cantón Tena, provincia de Napo.

UBICACION: Barrio Sagrado Corazón de Jesús, cantón Tena

OFERENTE: PRESUPUESTO REFERENCIAL

ELABORADO: Ing. Gabriela Moya

TABLA DE DESCRIPCIÓN DE RUBROS, UNIDADES, CANTIDADES Y PRECIOS

No.	Rubro / Descripción	Unidad	Cantidad	Precio unitario	Precio global
1	Excavación a mano	m3	1.50	3.35	5.03
2	Excavación a máquina	m3	78.75	4.50	354.38
3	Encamado con material pétreo fino. No > 5cm	m3	15.75	9.16	144.27
4	Tubo PVC Presión Unión Elastomérica 63m x 6mts 1.00MPA (145 Lbs)	u	10.00	27.80	278.00
5	Acometida domiciliaria 63mm - 1/2"	u	5.00	46.93	234.65
6	Acometida domiciliaria 63mm - 3/4"	u	2.00	60.66	121.32
7	Accesorios varios de red de 1/2"	u	1.00	92.18	92.18
				TOTAL:	1,229.83

SON : UN MIL DOSCIENTOS VEINTE Y NUEVE DOLARES, 83/100 CENTAVOS

PLAZO TOTAL: 30 DÍAS

4. RESUMEN DE INTERVENCIÓN POR ADMINISTRACIÓN DIRECTA

TIPO DE ACTIVIDAD/INTERVENCIÓN (MANTENIMIENTO Y/O APERTURA VIAL, PLATAFORMAS DEPORTIVAS, ACERAS Y BORDILLOS, INFRAESTRUCTURA, COLOCACIÓN DE TUBERÍA, ASFALTO, SANEAMIENTO AMBIENTAL, LIMPIEZA, SEMAFORIZACIÓN, ETC)	DETALLE DE LA ACTIVIDAD /INTERVENCIÓN	CANTIDAD	UNIDAD (METROS LINEALES, HORA MAQUINARIA, METROS CUBICOS, KM, NUMERO, ETC)	LOCALIDAD	PRESUPUESTO	N. BENEFICIARIOS	ESTADO DE EJECUCIÓN
Colocación de tubería	Extensión, mantenimiento y reparación de redes de agua potable y acometidas domiciliarias para trabajos de asfaltado en el barrio San Jorge, cantón Tena, provincia de Napo	1094	metros	Tena	18,381.14	1200	Finalizado
Colocación de tubería	Extensión, mantenimiento y reparación de redes de agua potable y acometidas domiciliarias para trabajos de asfaltado	450	metros	Tena	5,877.19	70	Finalizado

	en la Av. Tamiahurko, barrio Aeropuerto 2, cantón Tena, provincia de Napo.						
Colocación de tubería	Extensión de red de agua potable en el sector San Lucas, barrio Paraíso, cantón Tena, provincia de Napo.	150	metros	Tena	1,579.70	60	Finalizado
Colocación de tubería	Extensión de red de agua potable en la comunidad Selva Amazónica, parroquia Chonta Punta, cantón Tena, provincia de Napo.	900	metros	Tena	7,398.38	147	Finalizado
Mantenimiento	Mantenimiento del sistema de agua segura de la comunidad Alto Shandia, parroquia Tálag, cantón Tena, provincia de Napo.	156	metros	Tena	1,010.11	35	Finalizado
Colocación de tubería	Extensión, mantenimiento y reparación de redes de agua potable y acometidas domiciliarias para trabajos de asfaltado en las calles aledañas al estadio sintético de la parroquia Ahuano, cantón Tena, provincia de Napo	160	metros	Tena	2,165.27	3724	Finalizado
Colocación de tubería	Extensión de red de agua potable en la comunidad Alto Atahualpa, parroquia Puerto Napo, cantón Tena, provincia de Napo	282	metros	Tena	2,932.27	60	Finalizado



Mantenimiento	Mantenimiento del sistema de agua potable de la comunidad Zancudo, parroquia Ahuano, cantón Tena, provincia de Napo	276	metros	Tena	6,135.50	287	Finalizado
Colocación de tubería	Extensión de red de agua potable en la calle Sacha Amarum y calle Gabriel Espinosa, Barrio Mariscal Sucre, cantón Tena, provincia de Napo	102	metros	Tena	1,465.82	30	Finalizado
Colocación de tubería	Extensión de red de agua potable en la calle Machala entre calle Yuralpa y calle S/N, sector Plan de Salud, cantón Tena, provincia de Napo	72	metros	Tena	701.52	10	Finalizado
Colocación de tubería	Extensión de red de agua potable en el Barrio 3 de Mayo, cantón Tena, provincia de Napo	78	metros	Tena	1,007.54	20	Finalizado
Colocación de tubería	Extensión de red de agua potable en el Barrio Paraíso, cantón Tena, provincia de Napo	102	metros	Tena	1,392.10	60	Finalizado
Colocación de tubería	Extensión, mantenimiento y reparación de redes de agua potable y acometidas domiciliarias para trabajos de asfaltado en los Barrios Paushiyacu y Pepita de Oro, cantón Tena, provincia de Napo	395	metros	Tena	10,331.50	150	Finalizado



Colocación de tubería	Extensión, mantenimiento y reparación de redes de agua potable y acometidas domiciliarias para trabajos de asfaltado en el Barrio Vista Hermosa, cantón Tena, provincia de Napo	135	metros	Tena	2,751.90	60	Finalizado
Colocación de tubería	Extensión, mantenimiento y reparación de redes de agua potable y acometidas domiciliarias para trabajos de asfaltado en el Barrio Sagrado Corazón de Jesús, cantón Tena, provincia de Napo	95	metros	Tena	1,229.83	100	Finalizado

5. CONCLUSIONES

- Se realizó el detalle de actividades, materiales, mano de obra, equipo y presupuesto utilizado en los trabajos realizados por administración directa por la Unidad de Agua Potable durante el período enero-diciembre 2025.
- El valor referencial de los proyectos ejecutados por administración directa por la Unidad de Agua Potable durante el período enero-diciembre 2025 asciende a un valor de USD 64,359.77.
- Durante el período enero-diciembre 2025 en las actividades de extensiones de red y mantenimiento de los sistemas de agua potable se ha colocado 4447 metros de tubería pvc de presión de diámetros 50mm, 63mm, 75mm, 75mm, 90mm y 110mm.
- Los beneficiarios directos en las zonas de intervención urbanas y rurales del cantón Tena son 6013 personas.
- Los proyectos detallados anteriormente se han ejecutado dentro del plazo establecido y finalizados al 100%.

6. RECOMENDACIONES

- Considerar los proyectos ejecutados por administración directa por la Unidad de Agua Potable durante el período enero-diciembre 2025 para el proceso de rendición de cuentas del periodo fiscal 2025.

7. EVIDENCIA FOTOGRÁFICA

1. Extensión, mantenimiento y reparación de redes de agua potable y acometidas domiciliarias para trabajos de asfaltado en el barrio San Jorge, cantón Tena, provincia de Napo.

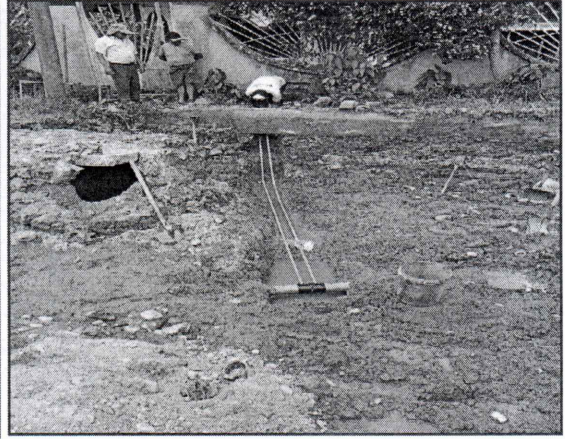

2. Extensión de red de agua potable en el sector San Lucas, barrio Paraíso, cantón Tena, provincia de Napo.



3. Mantenimiento del sistema de agua segura de la comunidad Alto Shandia, parroquia Tálaga, cantón Tena, provincia de Napo.

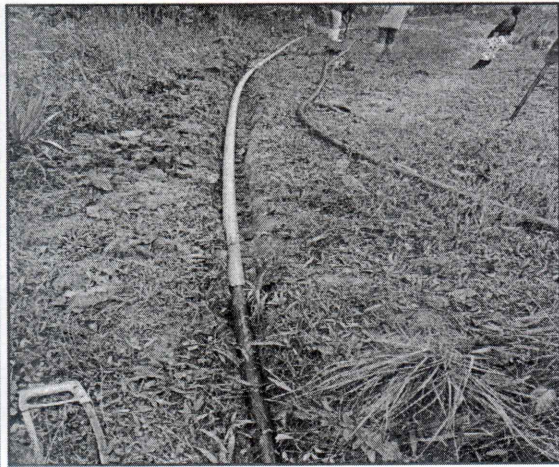

4. Extensión, mantenimiento y reparación de redes de agua potable y acometidas domiciliarias para trabajos de asfaltado en las calles aledañas al estadio sintético de la parroquia Ahuano, cantón Tena, provincia de Napo.

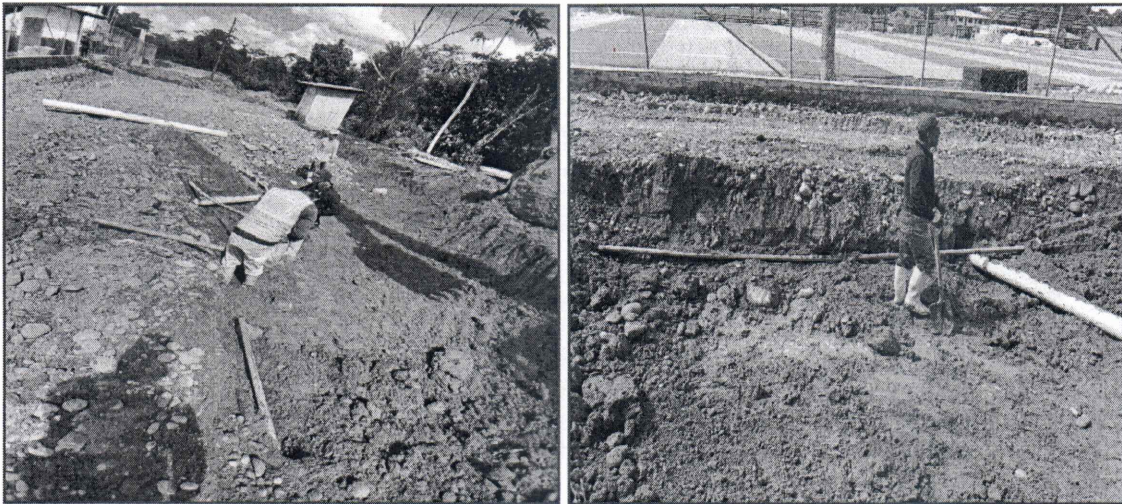

5. Extensión de red de agua potable en la comunidad Alto Atahualpa, parroquia Puerto Napo, cantón Tena, provincia de Napo.



6. Mantenimiento del sistema de agua potable de la comunidad Zancudo, parroquia Ahuano, cantón Tena, provincia de Napo.



7. Extensión de red de agua potable en la calle Sacha Amarum y calle Gabriel Espinosa, Barrio Mariscal Sucre, cantón Tena, provincia de Napo.

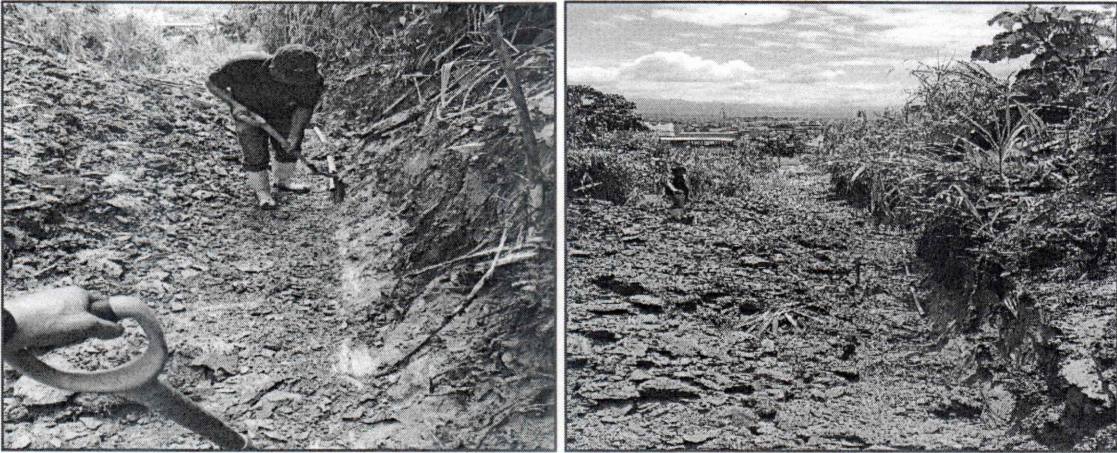

8. Extensión de red de agua potable en el Barrio Paraíso, cantón Tena, provincia de Napo.



9. Extensión, mantenimiento y reparación de redes de agua potable y acometidas domiciliarias para trabajos de asfaltado en los Barrios Paushiyacu y Pepita de Oro, cantón Tena, provincia de Napo.

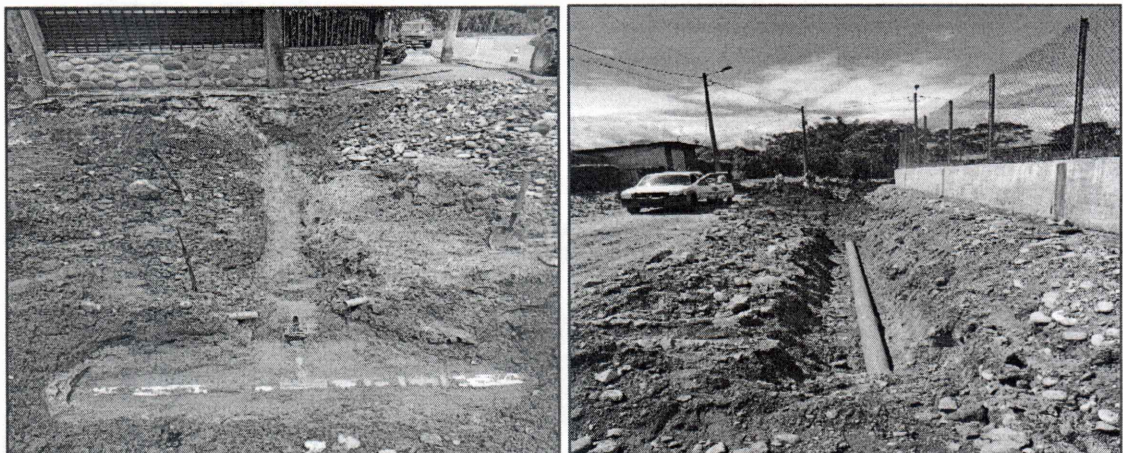

10. Extensión, mantenimiento y reparación de redes de agua potable y acometidas domiciliarias para trabajos de asfaltado en el Barrio Vista Hermosa, cantón Tena, provincia de Napo.



11. Extensión, mantenimiento y reparación de redes de agua potable y acometidas domiciliarias para trabajos de asfaltado en el Barrio Sagrado Corazón de Jesús, cantón Tena, provincia de Napo.

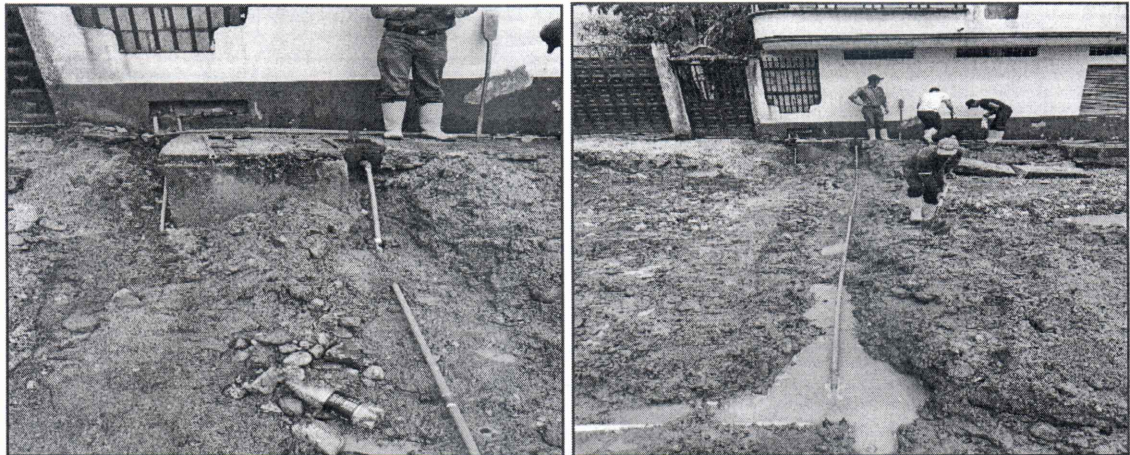

Ing. Gabriela Moya
COORDINADORA DE LA UNIDAD DE AGUA POTABLE

GAD MUNICIPAL DE TENA
GAD MUNICIPAL
Tena
DIRECCIÓN DE AGUA POTABLE
Y ACANTARILLADO
FECHA: 31/12/2015 HORA: 11:28..
FIRMA: Moya