

GOBIERNO AUTÓNOMO DESCENTRALIZADO MUNICIPAL DE TENA

ADMINISTRACIÓN 2024-2027

DIRECCIÓN DE DESARROLLO VIAL Y OBRAS PÚBLICAS

M E M O R A N D O: 037 -DDVOP-GAD MT-FIS1-2025

PARA : Ing. Edwin Mantilla.
ADMINISTRADOR DEL CONTRATO

ASUNTO: INFORME DE ESTADO DE CANCHAS PREVIO RECEPCIÓN DEFINITIVA.

FECHA : Septiembre 29 del 2025

REF: CONTRATO: 001-GADMT-2024. RECONSTRUCCIÓN DE PISO, PINTURA, ARCOS, AROS é ILUMINACIÓN, CANALES Y BAJANTES DE AA.LL EN CANCHAS CUBIERTAS EN EL CANTÓN TENA: PROYECTO CANCHA EN CAMPANACOCOA-AHUANO; CANCHAS EN BELLAVISTA ALTA Y CRUZCHICTA-CHONTAPUNTA; CANCHA EN PUMAYACU-PANO; CANCHA EN EL BARRIO DOS RÍOS DE TENA, CANCHA EN EL BARRIO 3 DE MAYO DE LA CIUDAD DE TENA, SUSCRITO CON EL EMPRESA CONSORCIO OGMA REPRESENTADA POR EL ING. OMAR HENRY GUAMAN ILER RUC. 1591728513001.

Atendiendo Memorandos Nro. GADMT-AC-2025-0942-M de fecha 03 de septiembre del 2025 y Memorando Nro. GADMT-A-2025-1984-MEMO de 02 de septiembre del 2025 remitido por el Sr. Alcalde Mgs. Jimmy Xavier Reyes Mariño y por el Ing. Edwin Gonzalo Mantilla Rojas Administrador del contrato en donde solicita: En atención al Oficio No. OGMA-006-2025, emitido por el Ing. Omar Henry Guamán Iler - Representante legal del CONSORCIO "OGM" con RUC: 1591728513001; mediante el cual se solicita la recepción definitiva de la obra ejecutada conforme al Contrato No. 001-GADMT-2024, cuyo objeto es: "RECONSTRUCCIÓN DE PISO, PINTURA, ARCOS, AROS, E ILUMINACIÓN, CANALES Y BAJANTES DE AGUA LLUVIA EN CANCHAS CUBIERTAS EN EL CANTÓN TENA, PROYECTO: CANCHAS EN CAMPANACOCOA, AHUANO, BELLAVISTA ALTA, CRUZ CHICTA – CHONTA PUNTA, PUMAYACU – PANO, BARRIO DOS RÍOS Y BARRIO 3 DE MAYO DE LA CIUDAD DE TENA".

El respecto debo manifestar que se realizó el recorrido de las obras presentándose las siguientes novedades comunes en todas las canchas que son:

CANCHA DE 2 RÍOS (ver fotografías al Final).

1. Las tuberías de las bajantes de la cancha de boly se encuentran visibles las del piso las mismas que deben ser enterradas para que no sufran daños por el tránsito peatonal.
2. Existen cuarteadura de todo tipo desde micro fisuras hasta las más grandes ubicada en el arco zona norte de 3 a 4 mm
3. Existen goteras visibles.
4. El canal recolector de agua lluvia lado derecho del ingreso presenta fallas en la cubierta que permite que el agua lluvia no ingrese al canal e ingrese a la cancha directamente.
5. La pintura del fondo derecho del escenario se encuentra deteriorado.
6. Faltan las tapas en los canales de agua lluvia

CANCHA DE 3 DE MAYO (ver fotografías al Final).

1. Presenta fisuras en toda la cancha visibles de 1 a 3 mm
2. La pintura de batería en el volado se encuentra deteriorado.
3. La pintura de la pared del aula de igual manera se encuentra deteriorado

CANCHA DE PARROQUIA PANO COMUNIDAD DE PUMAYACU (ver fotografías al Final).

1. Existen goteras.
2. Existen microfisuras.
3. Una lámpara quemada.
4. Desprendimiento de la pintura en las paredes laterales del escenario y el fondo

No se pudo concretar la visita a las 3 canchas con los miembros de la comisión faltando:
Revisión de cancha en la Comunidad de Campanacocha de la Parroquia Ahuano.
Revisión de cancha de la Comunidad de Cruz Chicta de la Parroquia Chontapunta.
Revisión de cancha de la Comunidad de Bellavista Alta de la Parroquia Chontapunta.

ING. CIVIL. RICARDO MANZANO
FISCALIZADOR 3



Las tuberías se encuentran vistas cancha de 2 Ríos



Fisuras en toda la cancha de 2 Ríos



Existen goteras cancha 2 Ríos

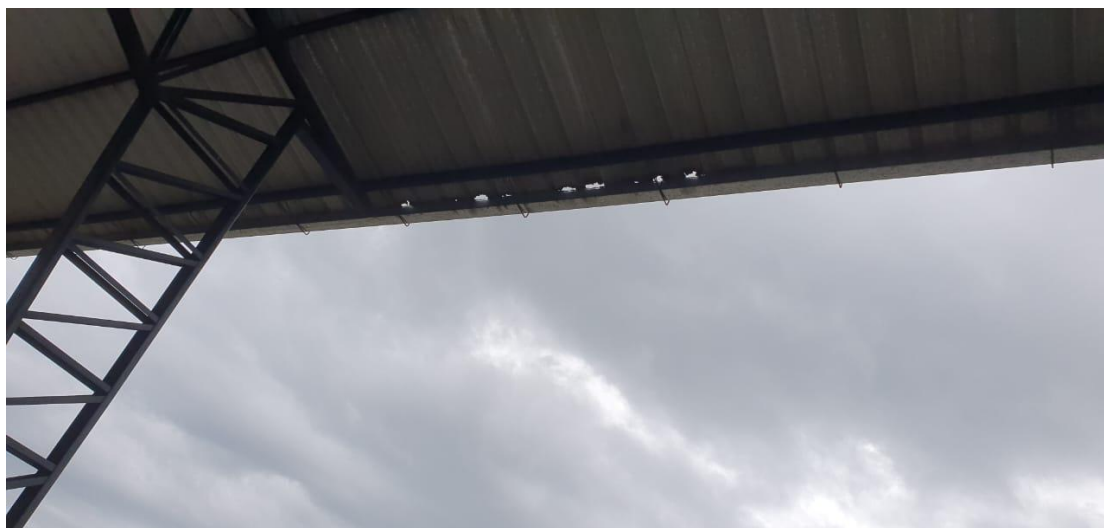

No se encuentra acoplado bien cubierta con canal pasa el agua lluvia a la cancha 2 Ríos



Existe fisuras en la cancha de barrio 3 de Mayo



Se observa fisuras en el piso y la pintura deteriorada en el volado cancha 3 de Mayo



Se observa goteras, y lampara quemada cancha Pumayacu-Pano



Existe micro fisuras cancha de Pumayacu-Pano



Existe desprendimiento de la pintura en el escenario cancha de Pumayacu-Pano